

arquitetura

design de interiores

paisagismo

LIVE ZANI

ALL ARQUITETURA

LEGENDA:

- 01. Espelho 1,84m x 0,54m
- 02. Conjunto de 2 puff
- 03. Mesa lateral
- 04. Tapete orgânico 3,96m x 2,50m
- 05. Sofá 2,60m x 1,10m
- 06. Conjunto de 2 quadros
- 07. Persiana Solar
- 08. Conjunto mesa de jantar com 8 cadeiras
- 09. 2 Banquetas alta



01 Planta Baixa de Layout
Escala: 1/35

1- CONFERIR MEDIDAS NO LOCAL

2- EM CASO DE DÚVIDAS PROCURAR OS PROFISSIONAIS RESPONSÁVEIS PELO PROJETO, POIS OS MESMOS NÃO SE RESPONSABILIZAM POR ALTERAÇÕES SEM AUTORIZAÇÃO

3- AS IMAGENS AQUI APRESENTADAS SÃO MERAMENTE ILUSTRATIVAS.



ALL ARQUITETURA
@all_arquitetura
contato@allarquitetura.com.br

CLIENTES
Edgar e Solange

ENDEREÇO DA OBRA
Edifício Signature Royal
Park

CONTEÚDO DA
PRANCHA
Planta Baixa de
Layout

ESCALA
Indicada no
desenho

AUTOR DO PROJETO: Arq. Polyana Mello
DESENHO: Arq. Isadora Viana

DATA DO PROJETO ORIGINAL: 05/11/2024

DATA DA ALTERAÇÃO: 29/11/2024

1 29

PRANCHA A3

LEGENDA:

- 01. Espelho 1,84m x 0,54m
- 02. Conjunto de 2 puff
- 03. Mesa lateral
- 04. Tapete orgânico 3,96m x 2,50m
- 05. Sofá 2,60m x 1,10m
- 06. Conjunto de 2 quadros
- 07. Persiana Solar
- 08. Conjunto mesa de jantar com 8 cadeiras
- 09. 2 Banquetas alta

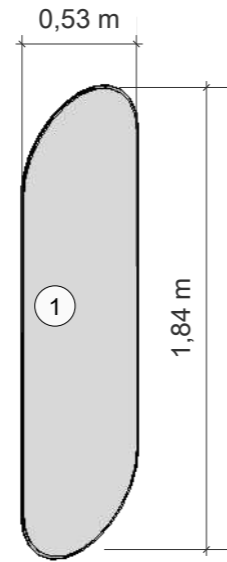

02 Isométrica Mob. 01
Escala: 1/25

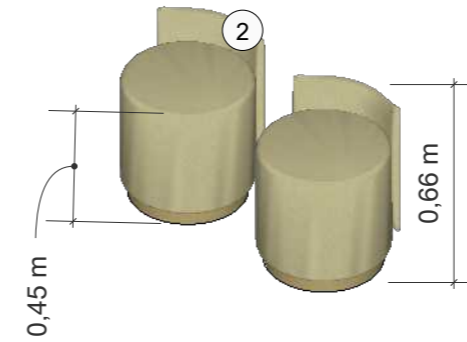

03 Isométrica Mob. 02
Escala: 1/25



04 Isométrica Mob. 03
Escala: 1/25

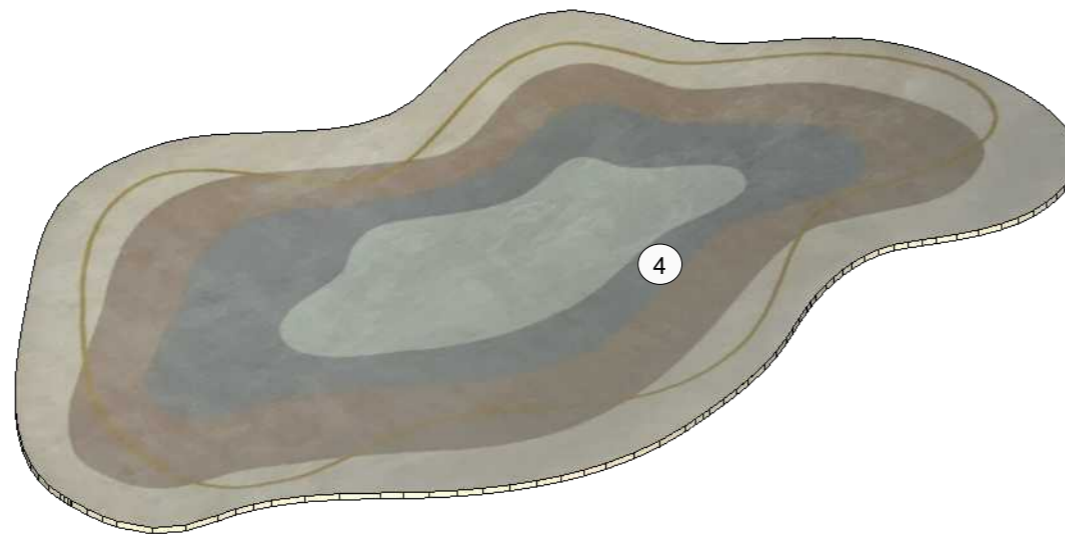

05 Isométrica Mob. 04
Escala: 1/25

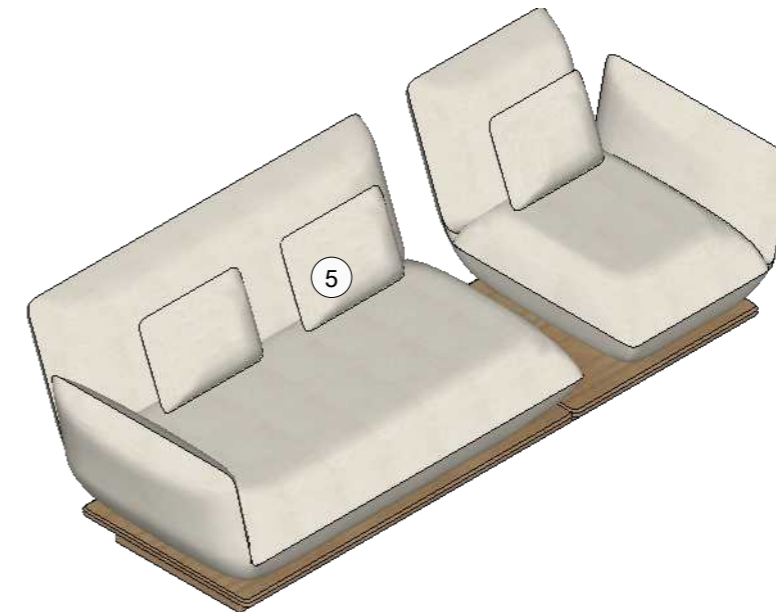

06 Isométrica Mob. 05
Escala: 1/25

1- CONFERIR MEDIDAS NO LOCAL

2- EM CASO DE DÚVIDAS PROCURAR OS PROFISSIONAIS RESPONSÁVEIS PELO PROJETO, POIS OS MESMOS NÃO SE RESPONSABILIZAM POR ALTERAÇÕES SEM AUTORIZAÇÃO

3- AS IMAGENS AQUI APRESENTADAS SÃO MERAMENTE ILUSTRATIVAS.



ALL ARQUITETURA
@all_arquitetura
contato@allarquitetura.com.br

CLIENTES
Edgar e Solange

ENDEREÇO DA OBRA
Edifício Signature Royal
Park

CONTEÚDO DA
PRANCHA
Isométricas
Mobiliários

ESCALA
Indicada no
desenho

AUTOR DO PROJETO: Arq. Polyana Mello

DESENHO: Arq. Isadora Viana

DATA DO PROJETO ORIGINAL: 05/11/2024

DATA DA ALTERAÇÃO: 29/11/2024

2 29

PRANCHA A3

LEGENDA:

- 01. Espelho 1,84m x 0,54m
- 02. Conjunto de 2 puff
- 03. Mesa lateral
- 04. Tapete orgânico 3,96m x 2,50m
- 05. Sofá 2,60m x 1,10m
- 06. Conjunto de 2 quadros
- 07. Persiana Solar
- 08. Conjunto mesa de jantar com 8 cadeiras
- 09. 2 Banquetas alta

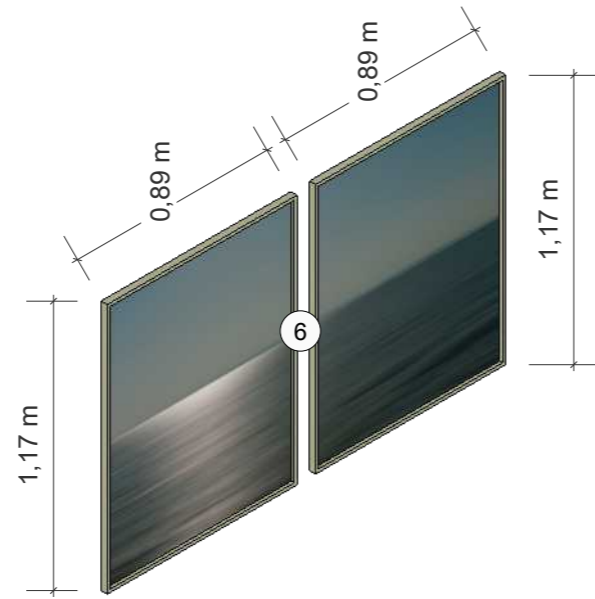

07 Isométrica Mob. 06
Escala: 1/25

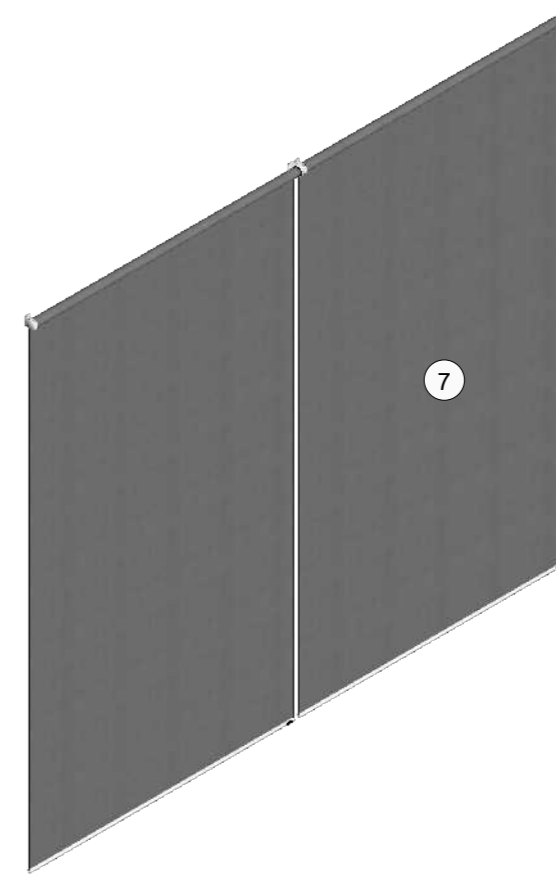

08 Isométrica Mob. 07
Escala: 1/25

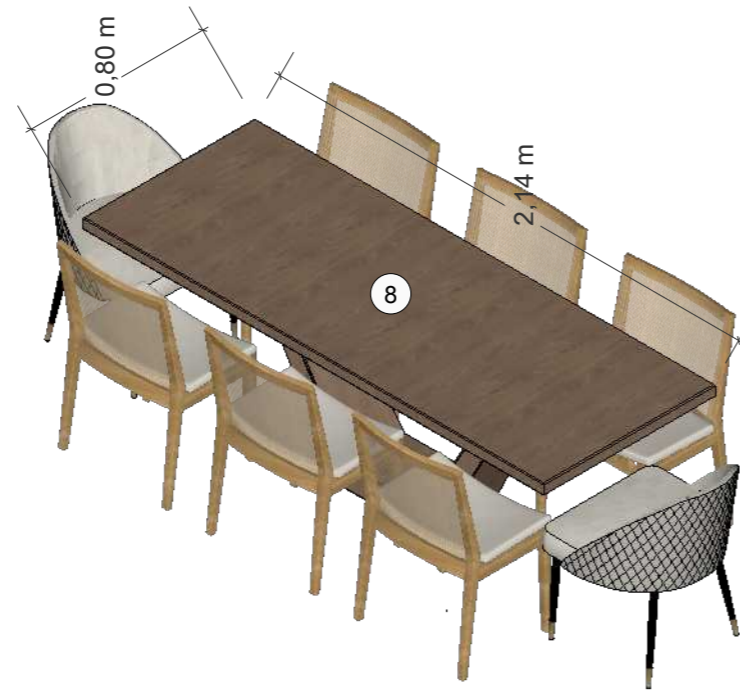

09 Isométrica Mob. 08
Escala: 1/25



10 Isométrica Mob. 09
Escala: 1/25

1- CONFERIR MEDIDAS NO LOCAL

2- EM CASO DE DÚVIDAS PROCURAR OS PROFISSIONAIS RESPONSÁVEIS PELO PROJETO, POIS OS MESMOS NÃO SE RESPONSABILIZAM POR ALTERAÇÕES SEM AUTORIZAÇÃO

3- AS IMAGENS AQUI APRESENTADAS SÃO MERAMENTE ILUSTRATIVAS.



ALL ARQUITETURA
@all_arquitetura
contato@allarquitetura.com.br

CLIENTES
Edgar e Solange

ENDEREÇO DA OBRA
Edifício Signature Royal
Park

CONTEÚDO DA
PRANCHA
Isométricas
Mobiliários

ESCALA
Indicada no
desenho

AUTOR DO PROJETO: Arq. Polyana Mello
DESENHO: Arq. Isadora Viana
DATA DO PROJETO ORIGINAL: 05/11/2024
DATA DA ALTERAÇÃO: 29/11/2024

3 29

PRANCHA A3

LEGENDA:



**CORTINEIRO
ILUMINADO**



TELA TENSIONADA



PERFIL DE LED



**MDF NOGAL
ARTEZZANO
BERNECK**

**PAPEL DE PAREDE
TEXTURA MICA**

11 Planta Baixa de Forro
Escala: 1/25

1- CONFERIR MEDIDAS NO LOCAL

2- EM CASO DE DÚVIDAS PROCURAR OS PROFISSIONAIS RESPONSÁVEIS PELO PROJETO, POIS OS MESMOS NÃO SE RESPONSABILIZAM POR ALTERAÇÕES SEM AUTORIZAÇÃO

3- AS IMAGENS AQUI APRESENTADAS SÃO MERAMENTE ILUSTRATIVAS.



ALL ARQUITETURA
@all_arquitetura
contato@allarquitetura.com.br

CLIENTES
Edgar e Solange

ENDEREÇO DA OBRA
Edifício Signature Royal
Park

CONTEÚDO DA
PRANCHA
Planta Baixa de
Forro

ESCALA
Indicada no
desenho

AUTOR DO PROJETO: Arq. Polyana Mello

DESENHO: Arq. Isadora Viana

DATA DO PROJETO ORIGINAL: 05/11/2024

DATA DA ALTERAÇÃO: 29/11/2024

4 29

PRANCHA A3

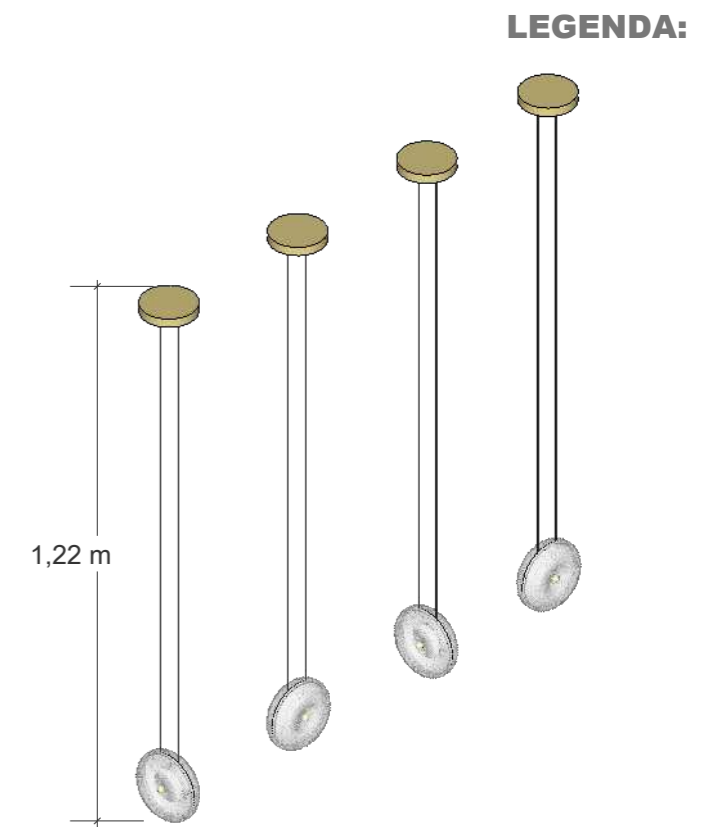
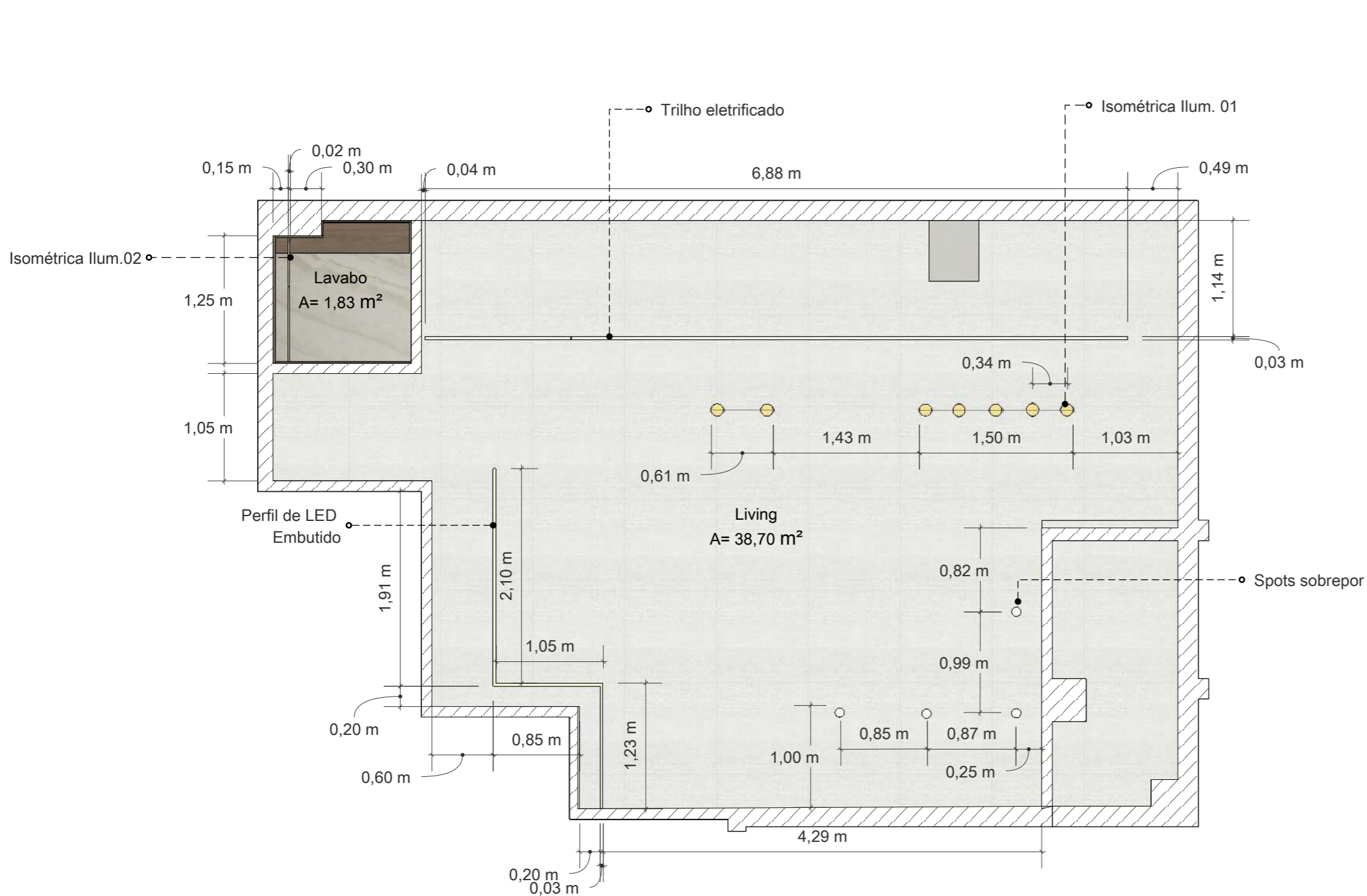

13 Isométrica Ilum. 01
Escala: 1/15

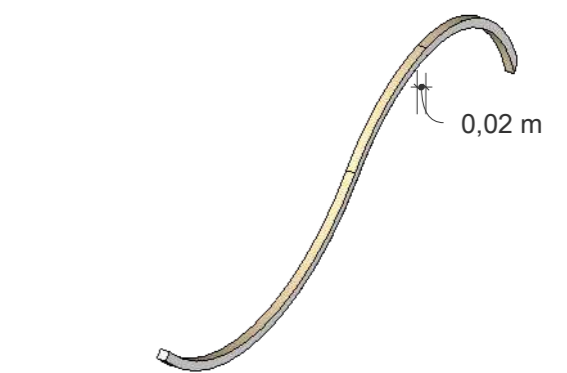

14 Isométrica Ilum. 02
Escala: 1/15

12 Planta Baixa Luminotécnica
Escala: 1/25

1- CONFERIR MEDIDAS NO LOCAL
2- EM CASO DE DÚVIDAS PROCURAR OS PROFISSIONAIS RESPONSÁVEIS PELO PROJETO, POIS OS MESMOS NÃO SE RESPONSABILIZAM POR ALTERAÇÕES SEM AUTORIZAÇÃO
3- AS IMAGENS AQUI APRESENTADAS SÃO MERAMENTE ILUSTRATIVAS.



ALL ARQUITETURA
@all_arquitetura
contato@allarquitetura.com.br

CLIENTES
Edgar e Solange

ENDEREÇO DA OBRA
Edifício Signature Royal
Park

CONTEÚDO DA
PRANCHA
Planta Baixa
Luminotécnica

ESCALA
Indicada no
desenho

AUTOR DO PROJETO: Arq. Polyana Mello
DESENHO: Arq. Isadora Viana
DATA DO PROJETO ORIGINAL: 05/11/2024
DATA DA ALTERAÇÃO: 29/11/2024

5 29

PRANCHA A3

LEGENDA:

-  **CORTINEIRO ILUMINADO**
-  **TELA TENSIONADA**
-  **PERFIL DE LED**
-  **ILUMINAÇÃO LED 3000K NA MARCENARIA**

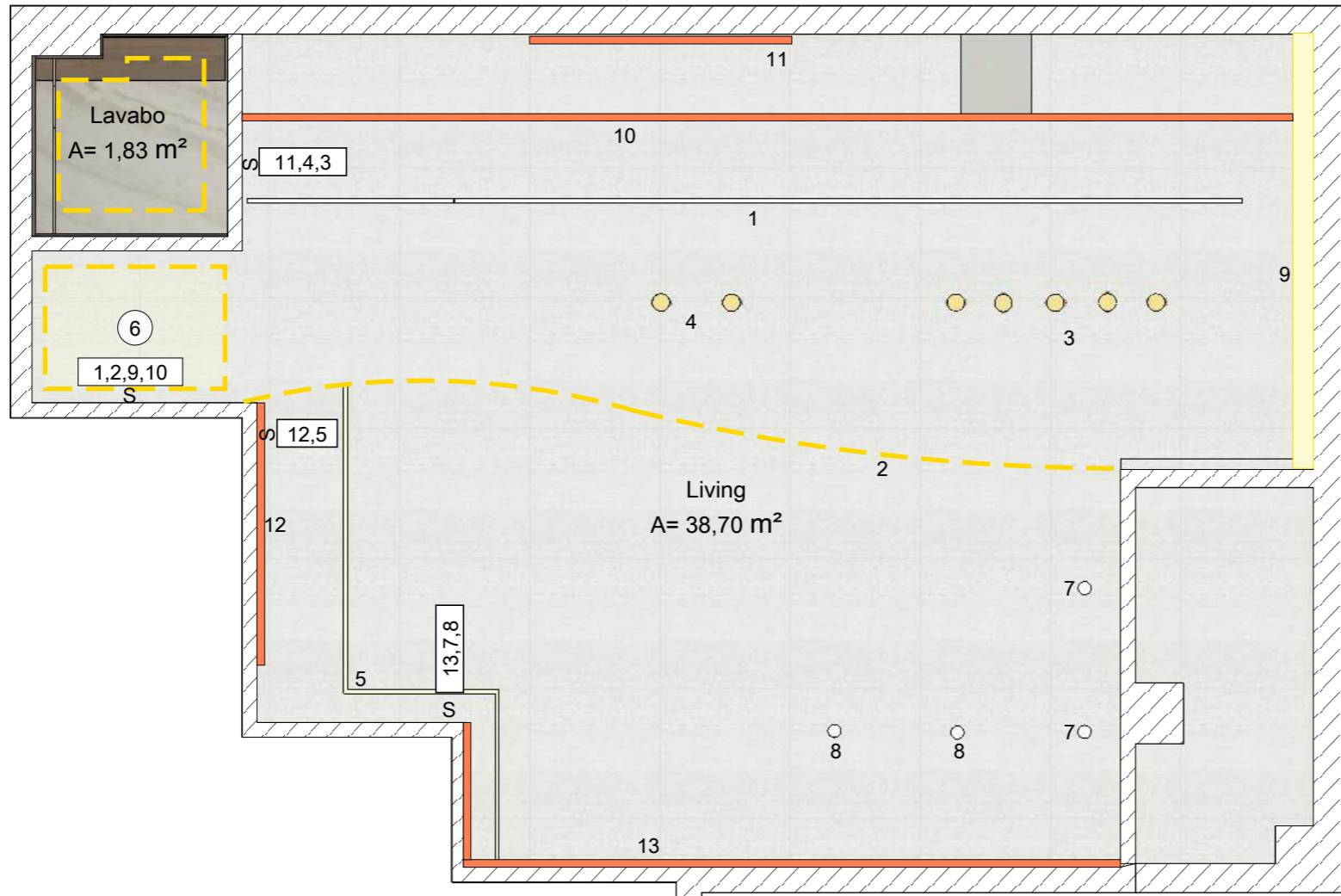

13 Planta Baixa Circuitos
Escala: 1/25

1- CONFERIR MEDIDAS NO LOCAL
2- EM CASO DE DÚVIDAS PROCURAR OS PROFISSIONAIS RESPONSÁVEIS PELO PROJETO, POIS OS MESMOS NÃO SE RESPONSABILIZAM POR ALTERAÇÕES SEM AUTORIZAÇÃO
3- AS IMAGENS AQUI APRESENTADAS SÃO MERAMENTE ILUSTRATIVAS.

LEGENDA:

Obs. : Os pontos elétricos são pontos adicionais elaborados de acordo com a necessidade do design de interiores

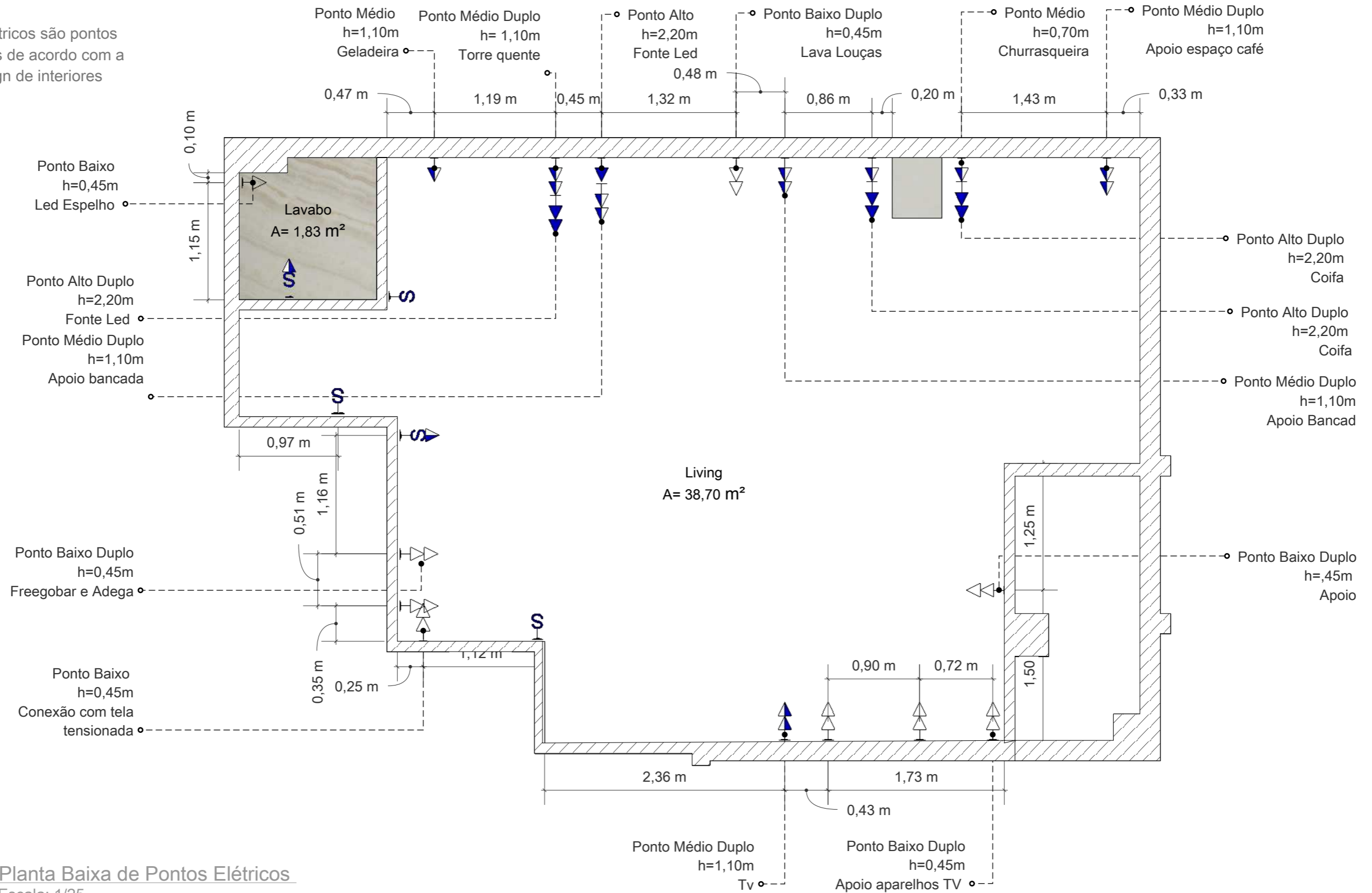

14 Planta Baixa de Pontos Elétricos
Escala: 1/25

1- CONFERIR MEDIDAS NO LOCAL

2- EM CASO DE DÚVIDAS PROCURAR OS PROFISSIONAIS RESPONSÁVEIS PELO PROJETO, POIS OS MESMOS NÃO SE RESPONSABILIZAM POR ALTERAÇÕES SEM AUTORIZAÇÃO

3- AS IMAGENS AQUI APRESENTADAS SÃO MERAMENTE ILUSTRATIVAS.



ALL ARQUITETURA
@all_arquitetura

contato@allarquitetura.com.br

CLIENTES
Edgar e Solange

ENDEREÇO DA OBRA
Edifício Signature Royal
Park

CONTEÚDO DA
PRANCHA
Planta Baixa de
Pontos Elétricos

ESCALA
Indicada no
desenho

AUTOR DO PROJETO: Arq. Polyana Mello
DESENHO: Arq. Isadora Viana

DATA DO PROJETO ORIGINAL: 05/11/2024

DATA DA ALTERAÇÃO: 29/11/2024

7
29

PRANCHA A3

LEGENDA:

-  **LIMESTONE AREIA 90x90 DECORTILES**
-  **CALACATTA OURO 120X120 DECORTILES**

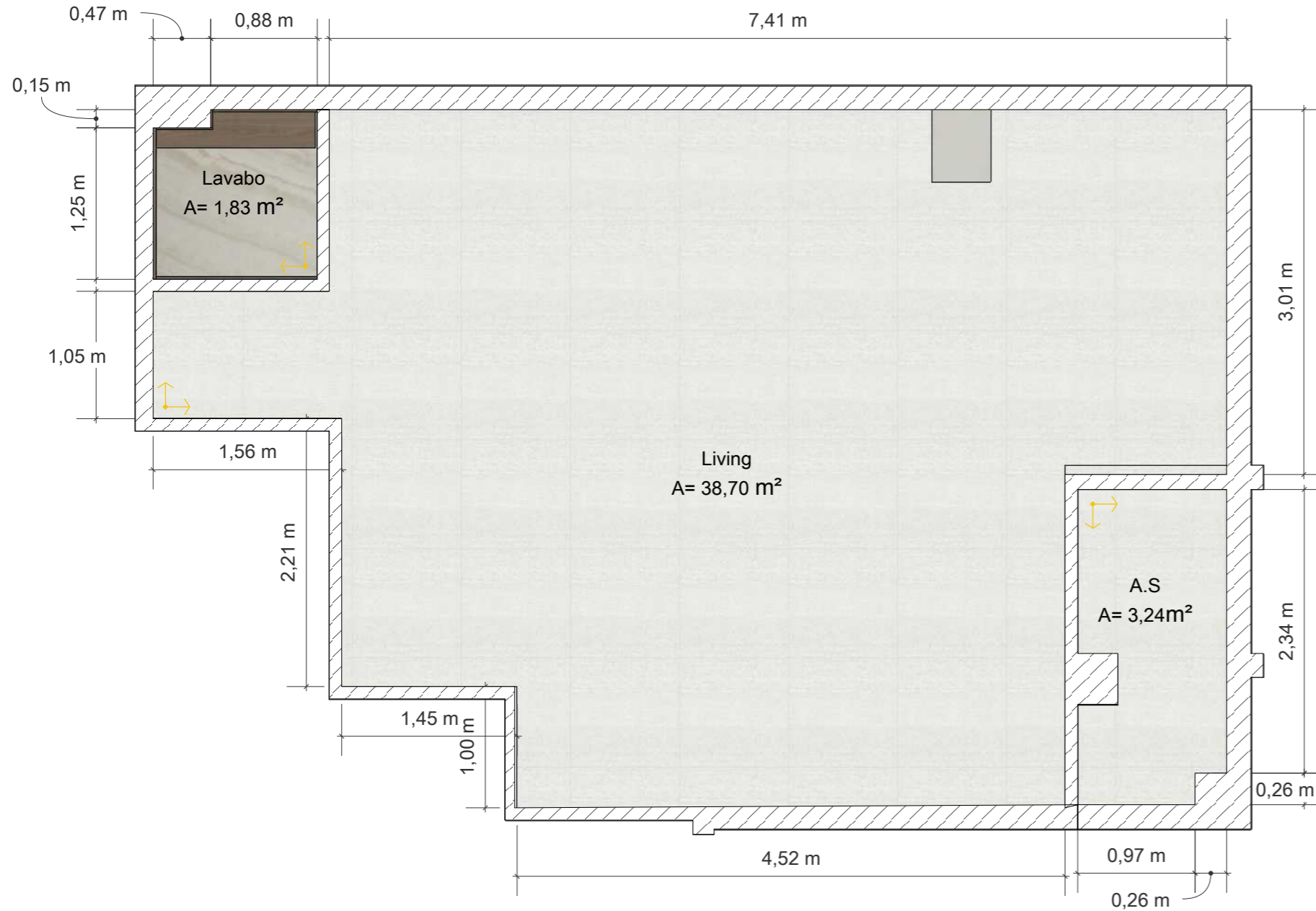

PISO	DESCRIÇÃO	METRAGEM
	Início de paginação	-
-	Limestone Areia 90x90	41,94 m ²
-	Calacatta Ouro 120 x 120	1,83 m ²

15 Planta Baixa de Piso
Escala: 1/25

1- CONFERIR MEDIDAS NO LOCAL
2- EM CASO DE DÚVIDAS PROCURAR OS PROFISSIONAIS RESPONSÁVEIS PELO PROJETO, POIS OS MESMOS NÃO SE RESPONSABILIZAM POR ALTERAÇÕES SEM AUTORIZAÇÃO
3- AS IMAGENS AQUI APRESENTADAS SÃO MERAMENTE ILUSTRATIVAS.

LEGENDA:



CALACATTA OURO
1,20m x 1,20m
DECORTILES

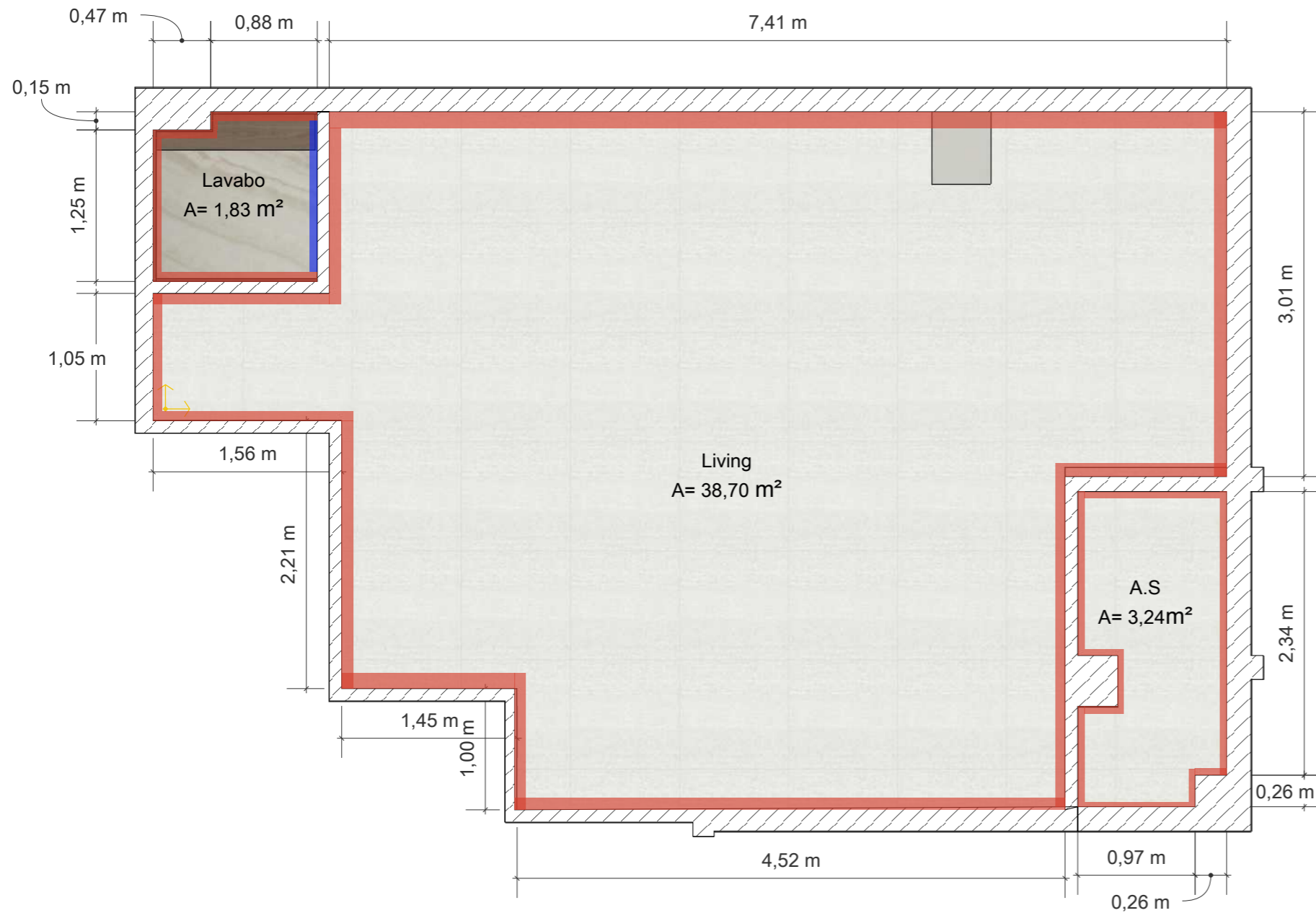

PISO	DESCRIÇÃO	METRAGEM
	Textura granfino na cor Páglia	-
	Calacatta Ouro 1,20m x 1,20m	3,77 m ²

16 Planta Baixa de Acabamentos
 Escala: 1/25

1- CONFERIR MEDIDAS NO LOCAL

2- EM CASO DE DÚVIDAS PROCURAR OS PROFISSIONAIS RESPONSÁVEIS PELO PROJETO, POIS OS MESMOS NÃO SE RESPONSABILIZAM POR ALTERAÇÕES SEM AUTORIZAÇÃO

3- AS IMAGENS AQUI APRESENTADAS SÃO MERAMENTE ILUSTRATIVAS.



ALL ARQUITETURA
 @all_arquitetura
 contato@allarquitetura.com.br

CLIENTES
 Edgar e Solange

ENDEREÇO DA OBRA
 Edifício Signature Royal
 Park

CONTEÚDO DA
 PRANCHA
 Planta Baixa de
 Acabamentos

ESCALA
 Indicada no
 desenho

AUTOR DO PROJETO: Arq. Polyana Mello
 DESENHO: Arq. Isadora Viana
 DATA DO PROJETO ORIGINAL: 05/11/2024
 DATA DA ALTERAÇÃO: 29/11/2024

9 29

PRANCHA A3

**LEGENDA DE SETORIZAÇÃO
MARCENARIA**

- Marcenaria Marc.01
- Marcenaria Marc.02
- Marcenaria Marc.03
- Marcenaria Marc.04
- Marcenaria Marc.05
- Marcenaria Marc.06
- Marcenaria Marc.07
- Marcenaria Marc.08

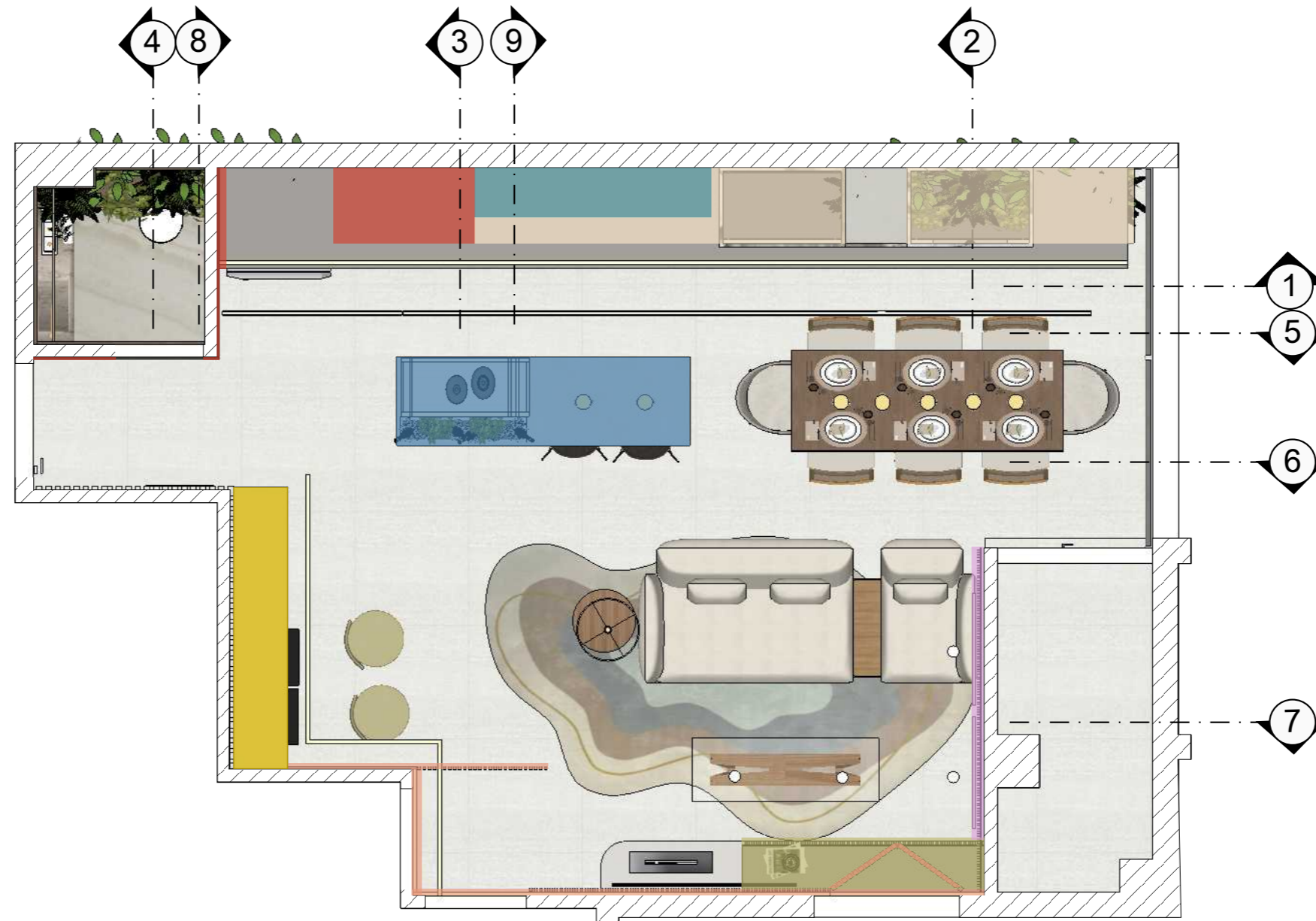

17 Planta Baixa de Setorização Marcenaria
Escala: 1/25

1- CONFERIR MEDIDAS NO LOCAL
2- EM CASO DE DÚVIDAS PROCURAR OS PROFISSIONAIS RESPONSÁVEIS PELO PROJETO, POIS OS MESMOS NÃO SE RESPONSABILIZAM POR ALTERAÇÕES SEM AUTORIZAÇÃO
3- AS IMAGENS AQUI APRESENTADAS SÃO MERAMENTE ILUSTRATIVAS.



ALL ARQUITETURA
@all_arquitetura
contato@allarquitetura.com.br

CLIENTES
Edgar e Solange

ENDEREÇO DA OBRA
Edifício Signature Royal
Park

CONTEÚDO DA
PRANCHA
Planta Baixa de
Setorização
Marcenaria

ESCALA
Indicada no
desenho

AUTOR DO PROJETO: Arq. Polyana Mello
DESENHO: Arq. Isadora Viana
DATA DO PROJETO ORIGINAL: 05/11/2024
DATA DA ALTERAÇÃO: 29/11/2024

10₂₉

PRANCHA A3

LEGENDA:

- 01. Moldura Superior iluminado
- 02. Painel com porta oculta de giro

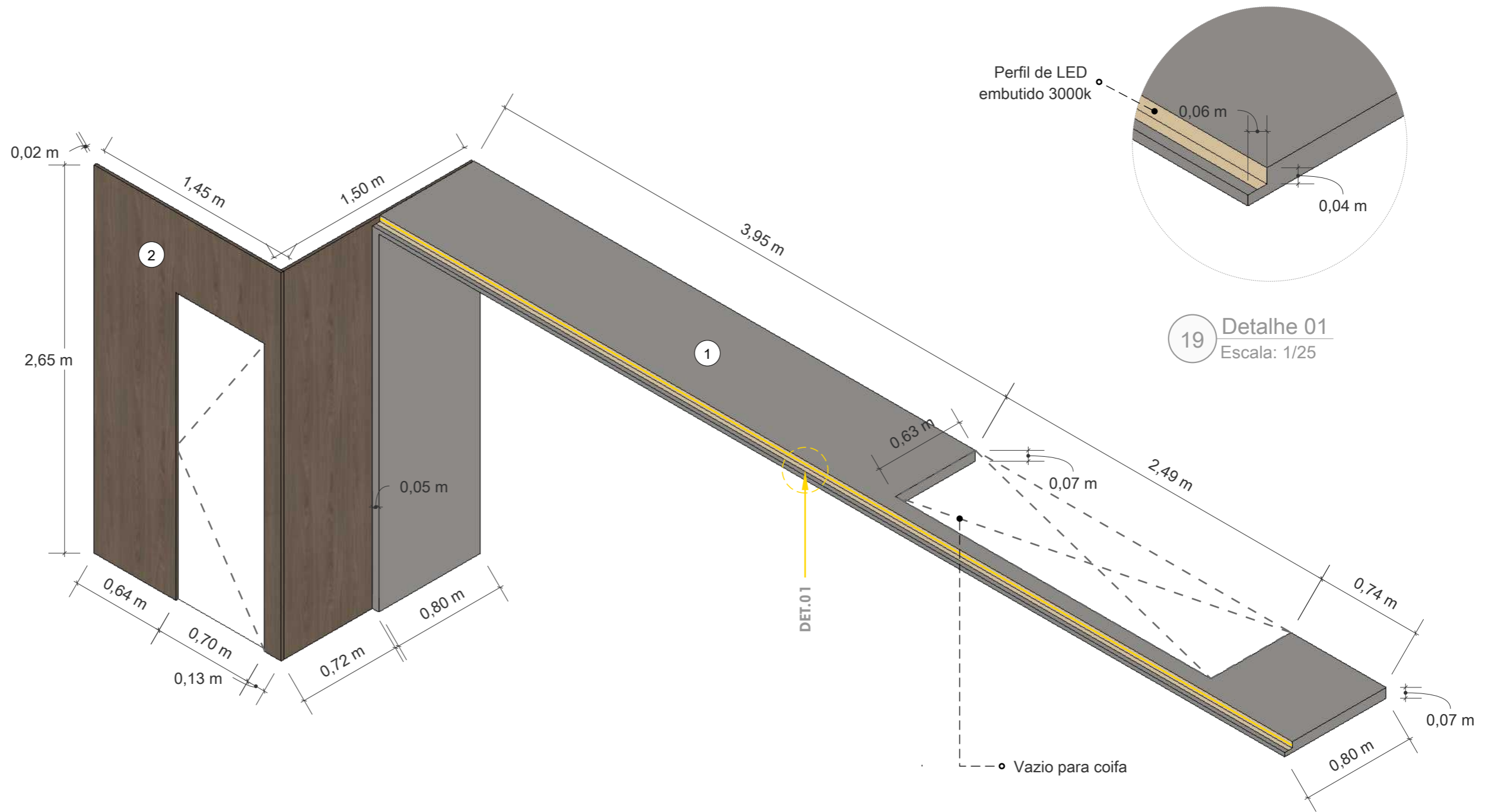

18 Isométrica Marc. 01
Escala: 1/25

19 Detalhe 01
Escala: 1/25

**MDF NOGAL
ARTEZZANO
BERNECK**

**METALIC SUEDE
BERNECK**

1- CONFERIR MEDIDAS NO LOCAL

2- EM CASO DE DÚVIDAS PROCURAR OS PROFISSIONAIS RESPONSÁVEIS PELO PROJETO, POIS OS MESMOS NÃO SE RESPONSABILIZAM POR ALTERAÇÕES SEM AUTORIZAÇÃO

3- AS IMAGENS AQUI APRESENTADAS SÃO MERAMENTE ILUSTRATIVAS.



ALL ARQUITETURA
@all_arquitetura
contato@allarquitetura.com.br

CLIENTES
Edgar e Solange

ENDEREÇO DA OBRA

Edifício Signature
Royal Park

CONTEÚDO DA
PRANCHA
Isométricas
Marc. 01

ESCALA
Indicada no
desenho

AUTOR DO PROJETO: Arq. Polyana Mello

DESENHO: Arq. Isadora Viana

DATA DO PROJETO ORIGINAL: 05/11/2024

DATA DA ALTERAÇÃO: 29/11/2024

11 29

PRANCHA A3

LEGENDA:



Misturador Monocomando de Mesa para Cozinha Black Matte



Cuba Tramontina Design Collection Quadrum em Aço Inox com Acabamento Acetinado 66x46

MDF NOGAL ARTEZZANO BERNECK

METALIC SUEDE BERNECK

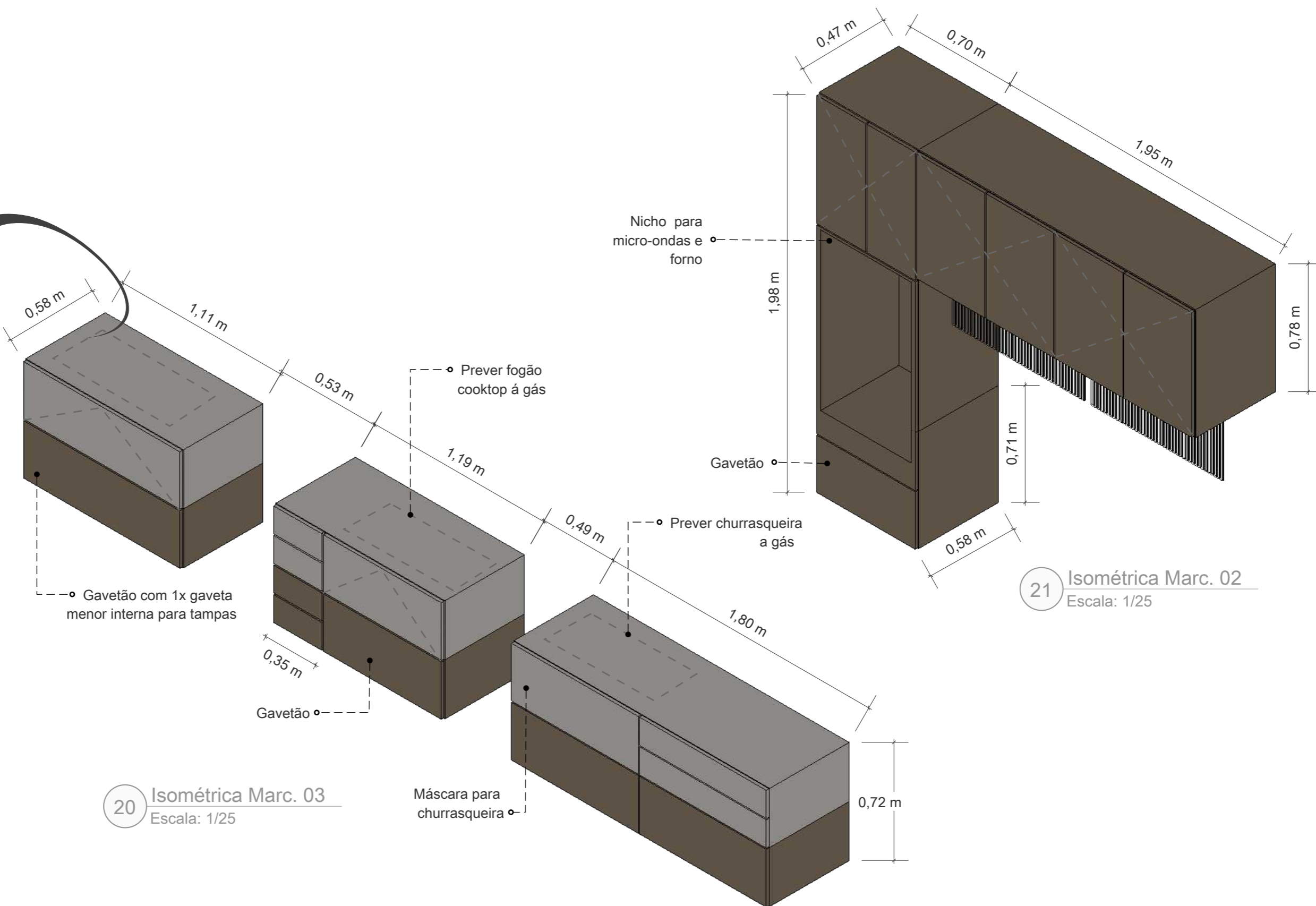

20 Isométrica Marc. 03
Escala: 1/25

21 Isométrica Marc. 02
Escala: 1/25

1- CONFERIR MEDIDAS NO LOCAL
2- EM CASO DE DÚVIDAS PROCURAR OS PROFISSIONAIS RESPONSÁVEIS PELO PROJETO, POIS OS MESMOS NÃO SE RESPONSABILIZAM POR ALTERAÇÕES SEM AUTORIZAÇÃO
3- AS IMAGENS AQUI APRESENTADAS SÃO MERAMENTE ILUSTRATIVAS.



ALL ARQUITETURA
@all_arquitetura
contato@allarquitetura.com.br

CLIENTES
Edgar e Solange

ENDEREÇO DA OBRA

Edifício Signature
Royal Park

CONTEÚDO DA PRANCHA
Isométricas
Marc. 02 e 03

ESCALA
Indicada no
desenho

AUTOR DO PROJETO: Arq. Polyana Mello

DESENHO: Arq. Isadora Viana

DATA DO PROJETO ORIGINAL: 05/11/2024

DATA DA ALTERAÇÃO: 29/11/2024

12₂₉

PRANCHA A3

LEGENDA:

- 01. Ilha
- 02. Adega de vinhos

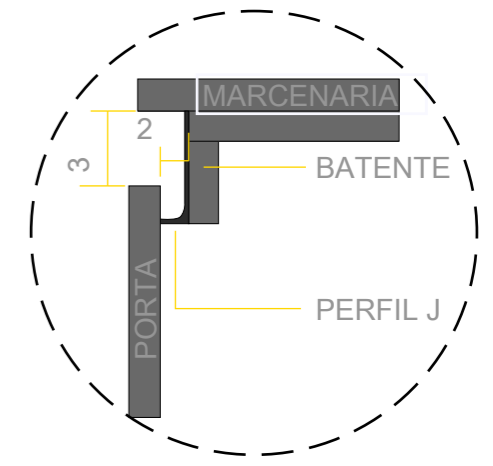
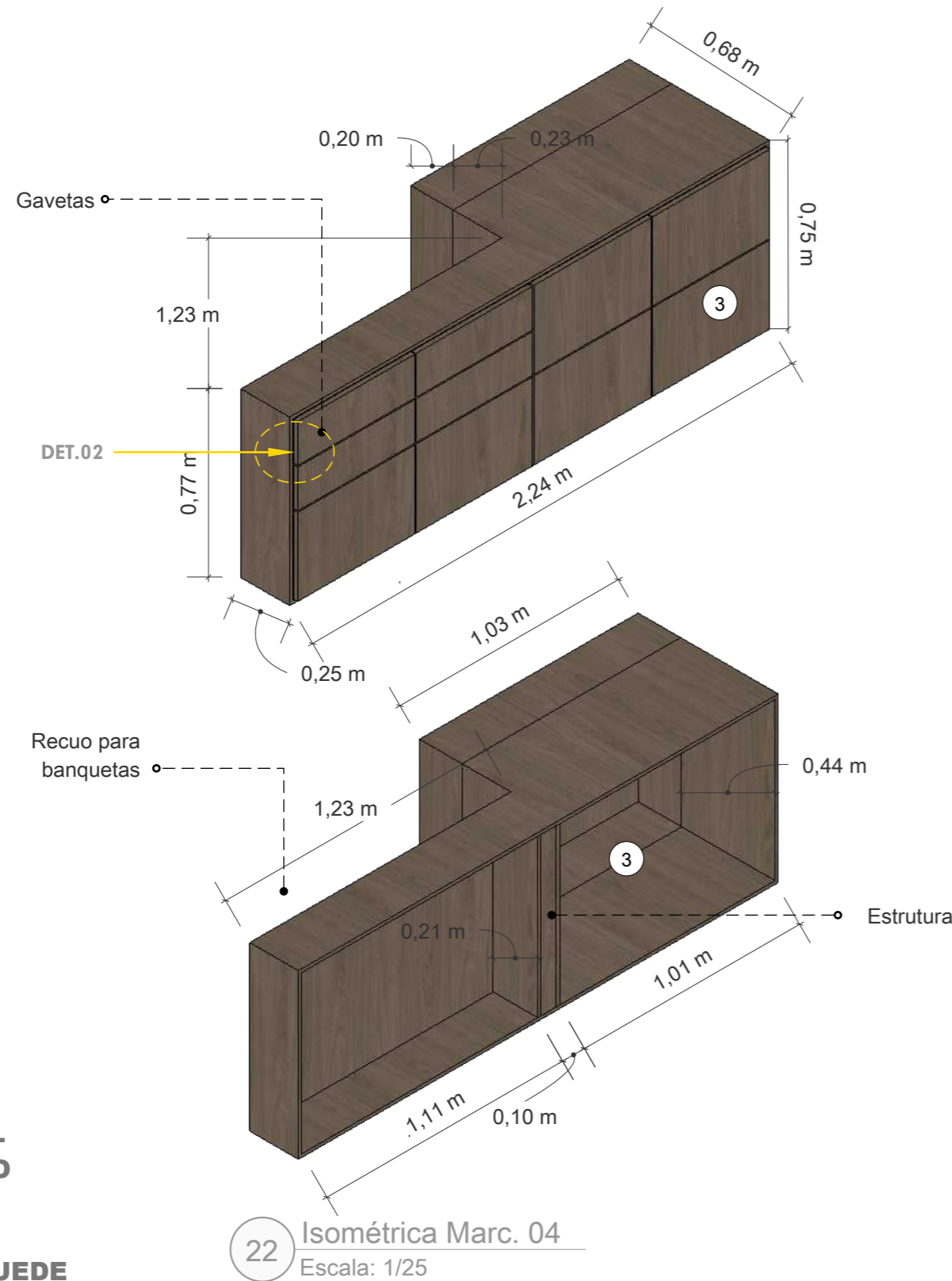

DETALHAMENTO 2- PUXADOR CAVA COM PERFIL J - ARMÁRIO ESCALA 1:5

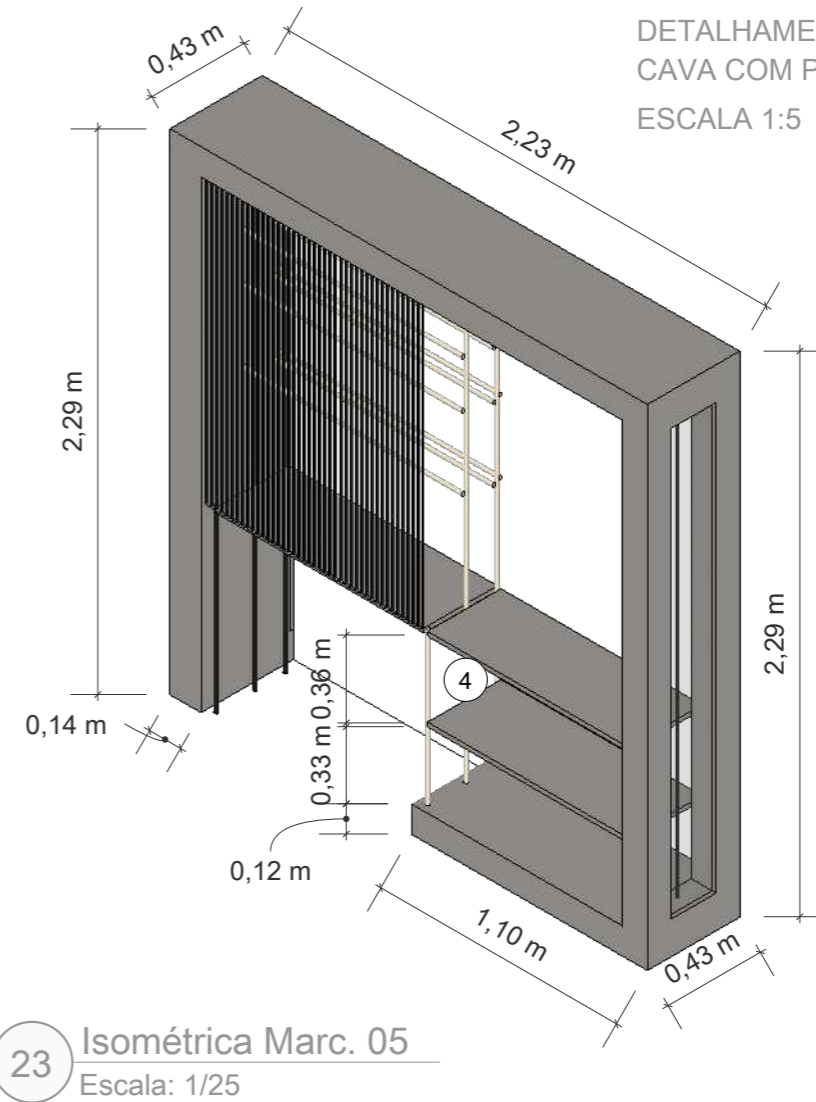

MDF NOGAL ARTEZZANO BERNECK

METALIC SUEDE BERNECK

1- CONFERIR MEDIDAS NO LOCAL

2- EM CASO DE DÚVIDAS PROCURAR OS PROFISSIONAIS RESPONSÁVEIS PELO PROJETO, POIS OS MESMOS NÃO SE RESPONSABILIZAM POR ALTERAÇÕES SEM AUTORIZAÇÃO

3- AS IMAGENS AQUI APRESENTADAS SÃO MERAMENTE ILUSTRATIVAS.



ALL ARQUITETURA
@all_arquitetura
contato@allarquitetura.com.br

CLIENTES
Edgar e Solange

ENDEREÇO DA OBRA

Edifício Signature
Royal Park

CONTEÚDO DA PRANCHA
Isométricas
Marc. 04 e 05

ESCALA
Indicada no
desenho

AUTOR DO PROJETO: Arq. Polyana Mello

DESENHO: Arq. Isadora Viana

DATA DO PROJETO ORIGINAL: 05/11/2024

DATA DA ALTERAÇÃO: 29/11/2024

13²⁹

PRANCHA A3

LEGENDA:

- 04. Painel Ripado para Tv;
- 05. Painel ripado "camarão" para ocultar janela;
- 6. Porta deslizante;
- 7. Porta de giro
- 8. Tela tensionada embutida na marcenaria;

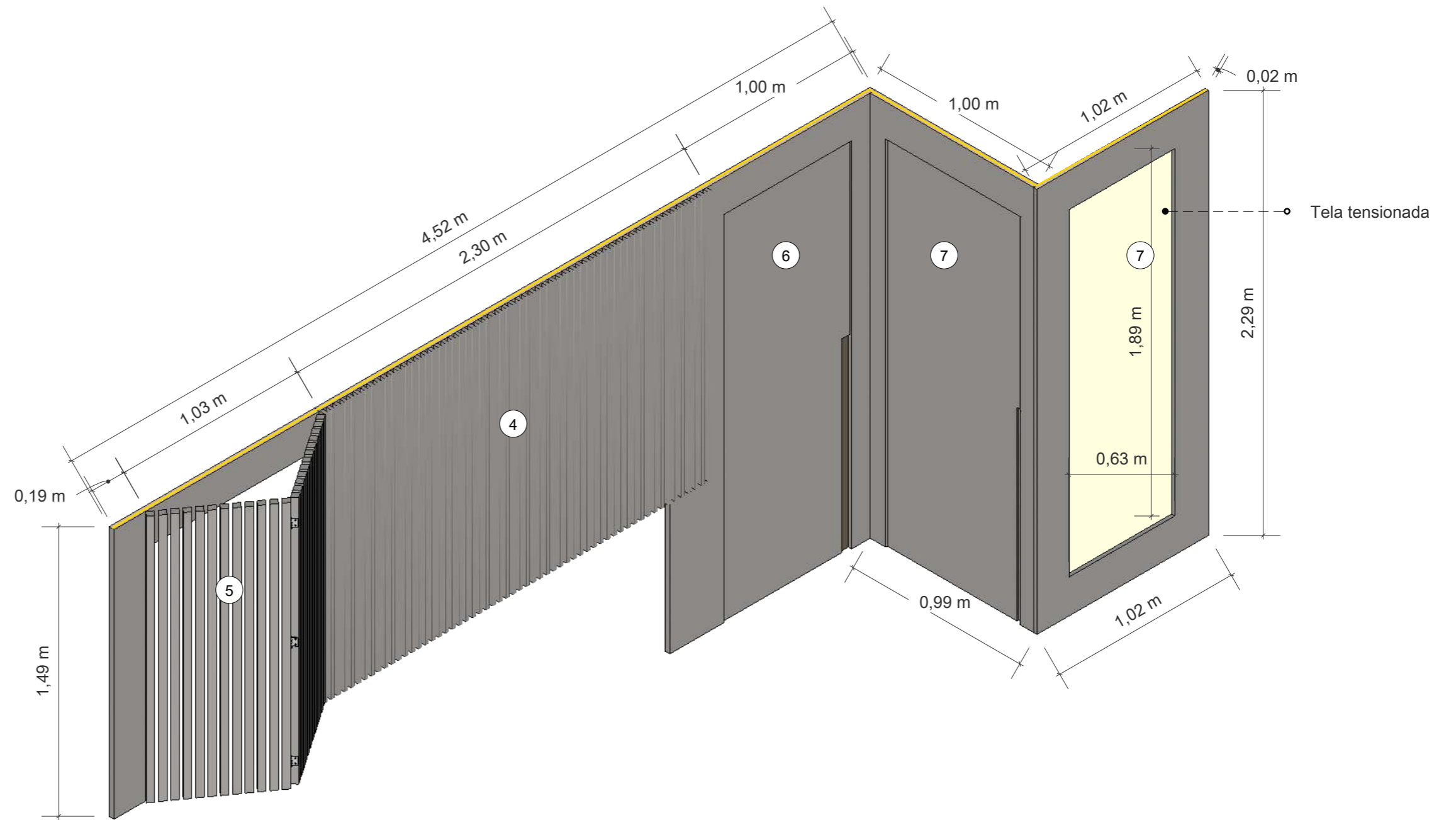

**METALIC SUEDE
BERNECK**

24 Isométrica Marc. 06
Escala: 1/25

1- CONFERIR MEDIDAS NO LOCAL
2- EM CASO DE DÚVIDAS PROCURAR OS PROFISSIONAIS RESPONSÁVEIS PELO PROJETO, POIS OS MESMOS NÃO SE RESPONSABILIZAM POR ALTERAÇÕES SEM AUTORIZAÇÃO
3- AS IMAGENS AQUI APRESENTADAS SÃO MERAMENTE ILUSTRATIVAS.

ALL ARQUITETURA
@all_arquitetura
contato@allarquitetura.com.br

CLIENTES
Edgar e Solange

ENDEREÇO DA OBRA
Edifício Signature
Royal Park

CONTEÚDO DA
PRANCHA
Isométrica
Marc. 06

ESCALA
Indicada no
desenho

AUTOR DO PROJETO: Arq. Polyana Mello
DESENHO: Arq. Isadora Viana
DATA DO PROJETO ORIGINAL: 05/11/2024
DATA DA ALTERAÇÃO: 29/11/2024

14²⁹
PRANCHA A3

LEGENDA:

- 09. Rack com portas ripadas ventiladas;
- 10. Painel ripado;
- 11. Painel com espelho embutido em formato de arco e iluminação lateral;

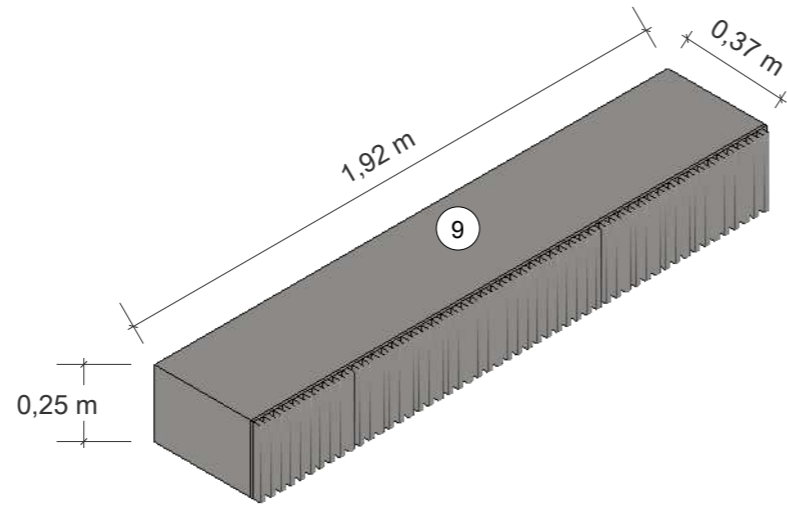

25 Isométrica Marc. 07
Escala: 1/25

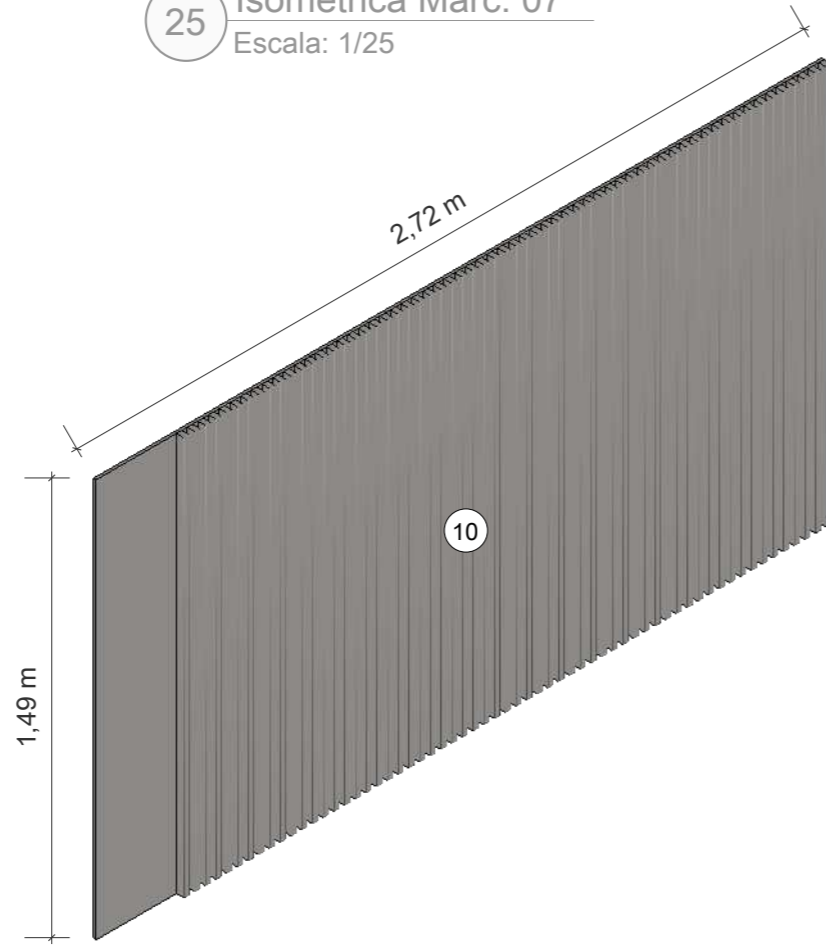

26 Isométrica Marc. 08
Escala: 1/25

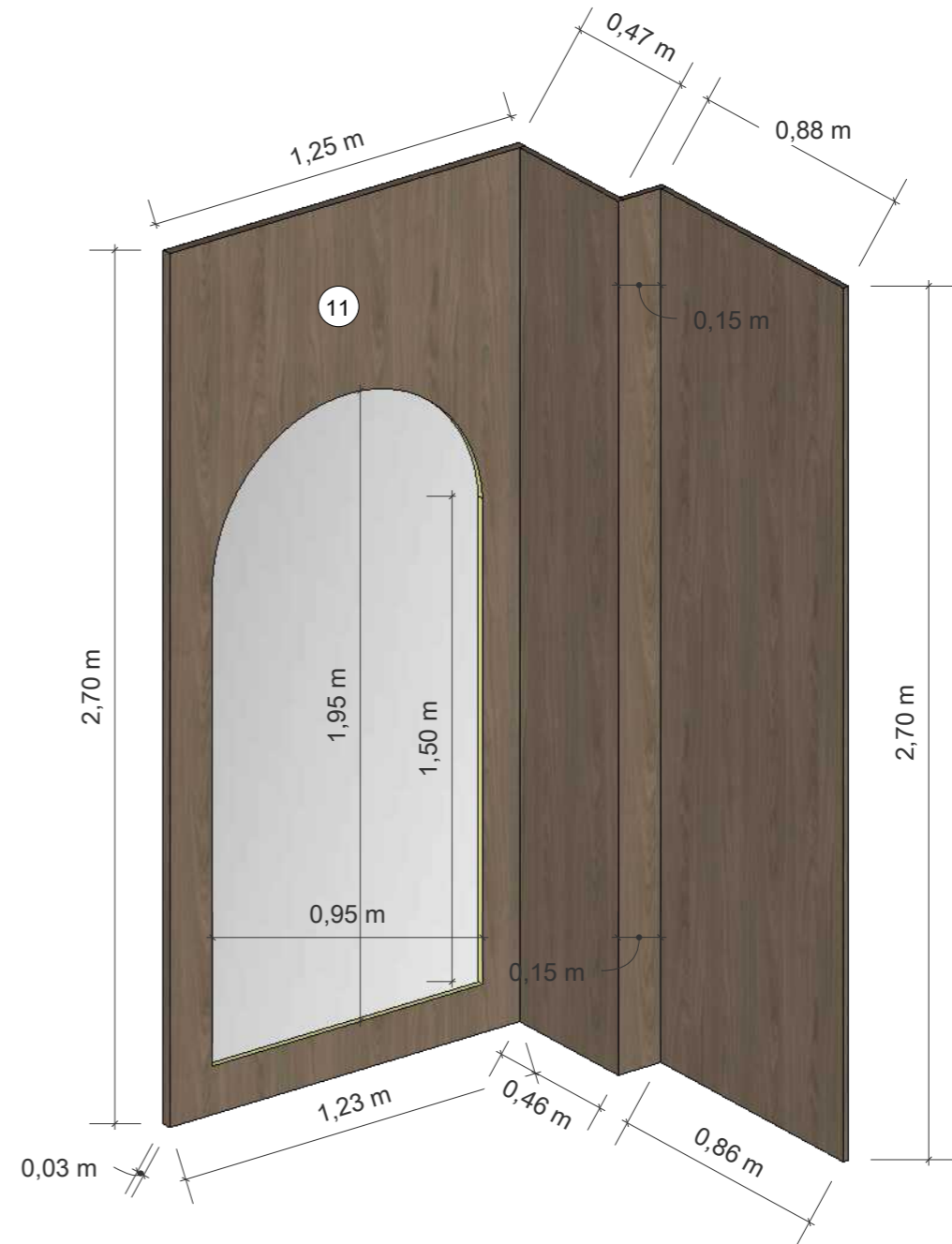

27 Isométrica Marc. 09
Escala: 1/25

**METALIC SUEDE
BERNECK**

1- CONFERIR MEDIDAS NO LOCAL

2- EM CASO DE DÚVIDAS PROCURAR OS PROFISSIONAIS RESPONSÁVEIS PELO PROJETO, POIS OS MESMOS NÃO SE RESPONSABILIZAM POR ALTERAÇÕES SEM AUTORIZAÇÃO

3- AS IMAGENS AQUI APRESENTADAS SÃO MERAMENTE ILUSTRATIVAS.



ALL ARQUITETURA
@all_arquitetura
contato@allarquitetura.com.br

CLIENTES
Edgar e Solange

ENDEREÇO DA OBRA

Edifício Signature
Royal Park

CONTEÚDO DA
PRANCHA
Isométrica
Marc.07,08 e 09

ESCALA
Indicada no
desenho

AUTOR DO PROJETO: Arq. Polyana Mello

DESENHO: Arq. Isadora Viana

DATA DO PROJETO ORIGINAL: 05/11/2024

DATA DA ALTERAÇÃO: 29/11/2024

15 29

PRANCHA A3

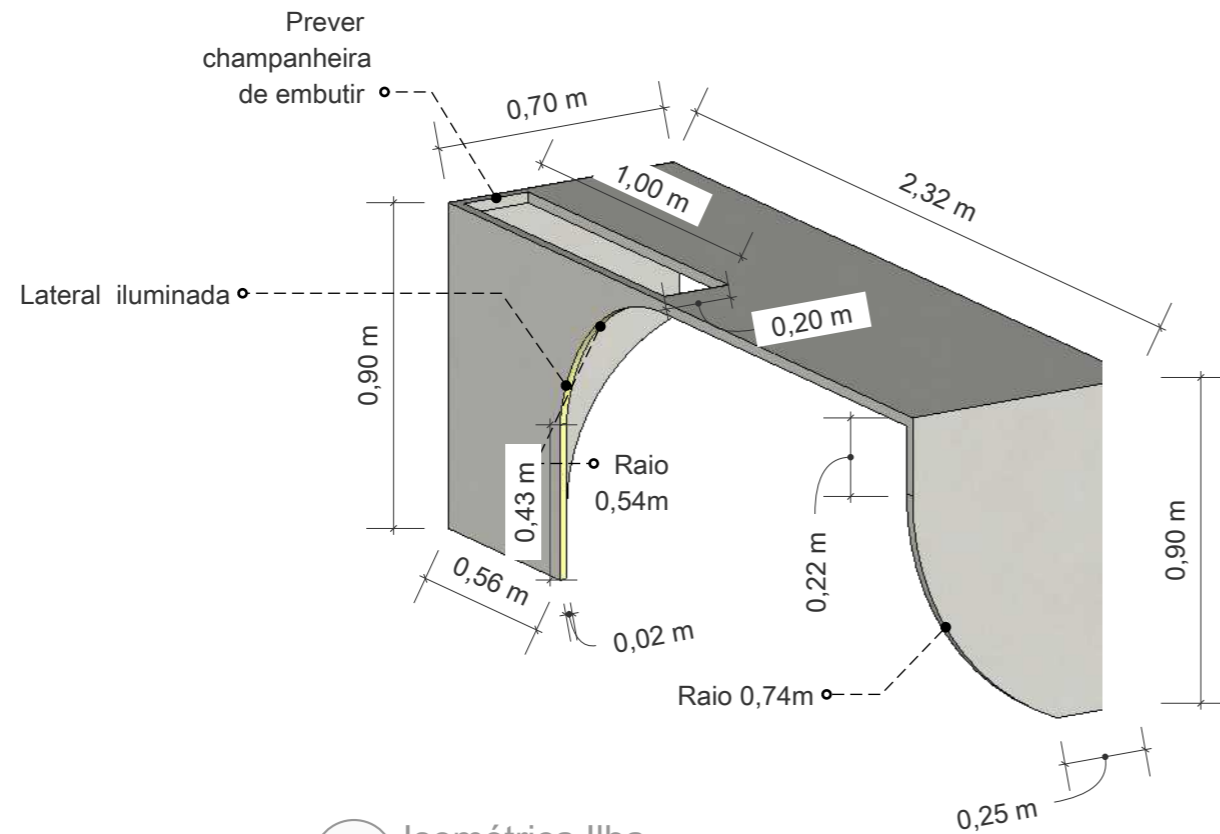

28 Isométrica Ilha
Escala: 1/25

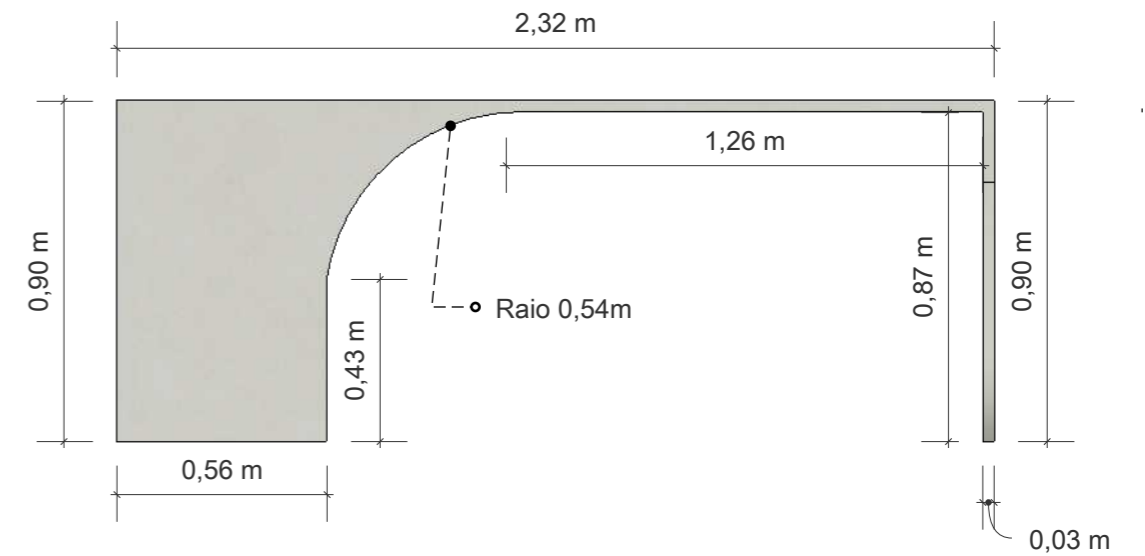

29 Vista Frontal Ilha
Escala: 1/25

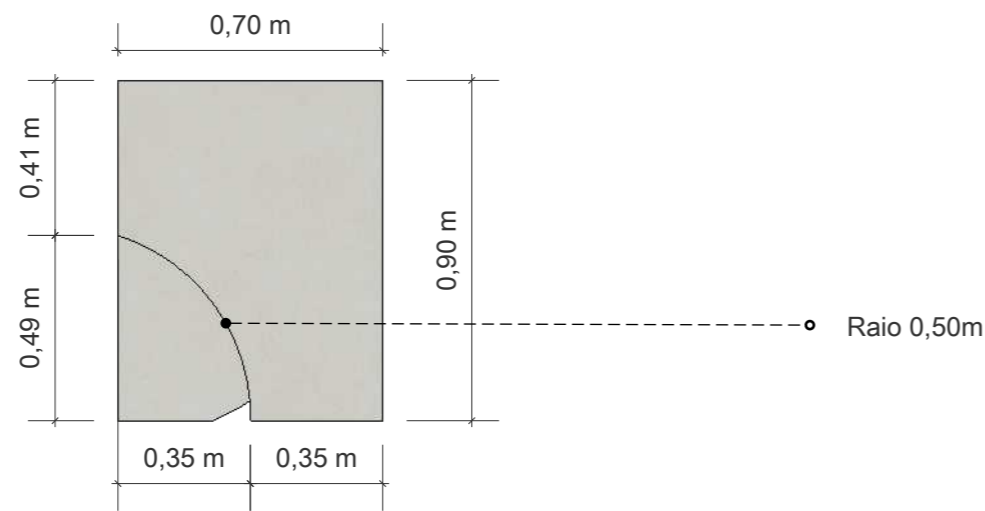

30 Vista Lateral Esquerda Ilha
Escala: 1/25

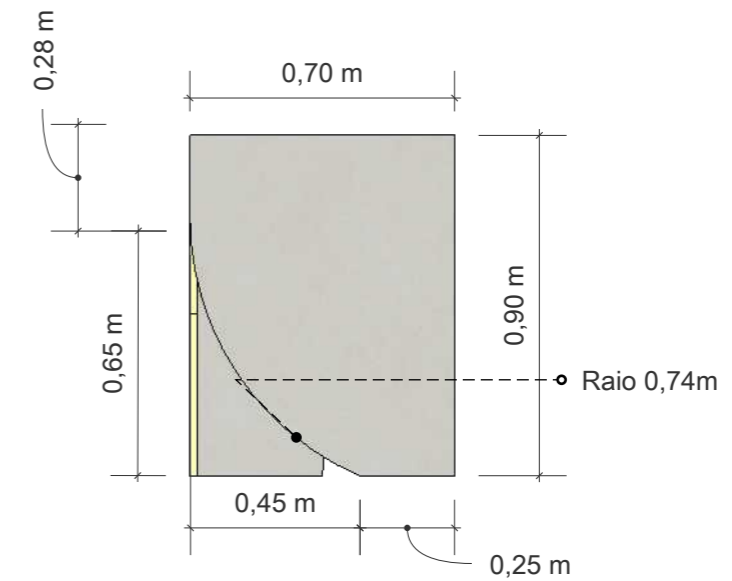

30 Vista Lateral Direita Ilha
Escala: 1/25

1- CONFERIR MEDIDAS NO LOCAL
2- EM CASO DE DÚVIDAS PROCURAR OS PROFISSIONAIS RESPONSÁVEIS PELO PROJETO, POIS OS MESMOS NÃO SE RESPONSABILIZAM POR ALTERAÇÕES SEM AUTORIZAÇÃO
3- AS IMAGENS AQUI APRESENTADAS SÃO MERAMENTE ILUSTRATIVAS.



ALL ARQUITETURA
@all_arquitetura
contato@allarquitetura.com.br

CLIENTES
Edgar e Solange

ENDEREÇO DA OBRA

Edifício Signature
Royal Park

CONTEÚDO DA
PRANCHA
Isométricas
Marmoraria

ESCALA
Indicada no
desenho

AUTOR DO PROJETO: Arq. Polyana Mello

DESENHO: Arq. Isadora Viana

DATA DO PROJETO ORIGINAL: 05/11/2024

DATA DA ALTERAÇÃO: 29/11/2024

16₂₉

PRANCHA A3

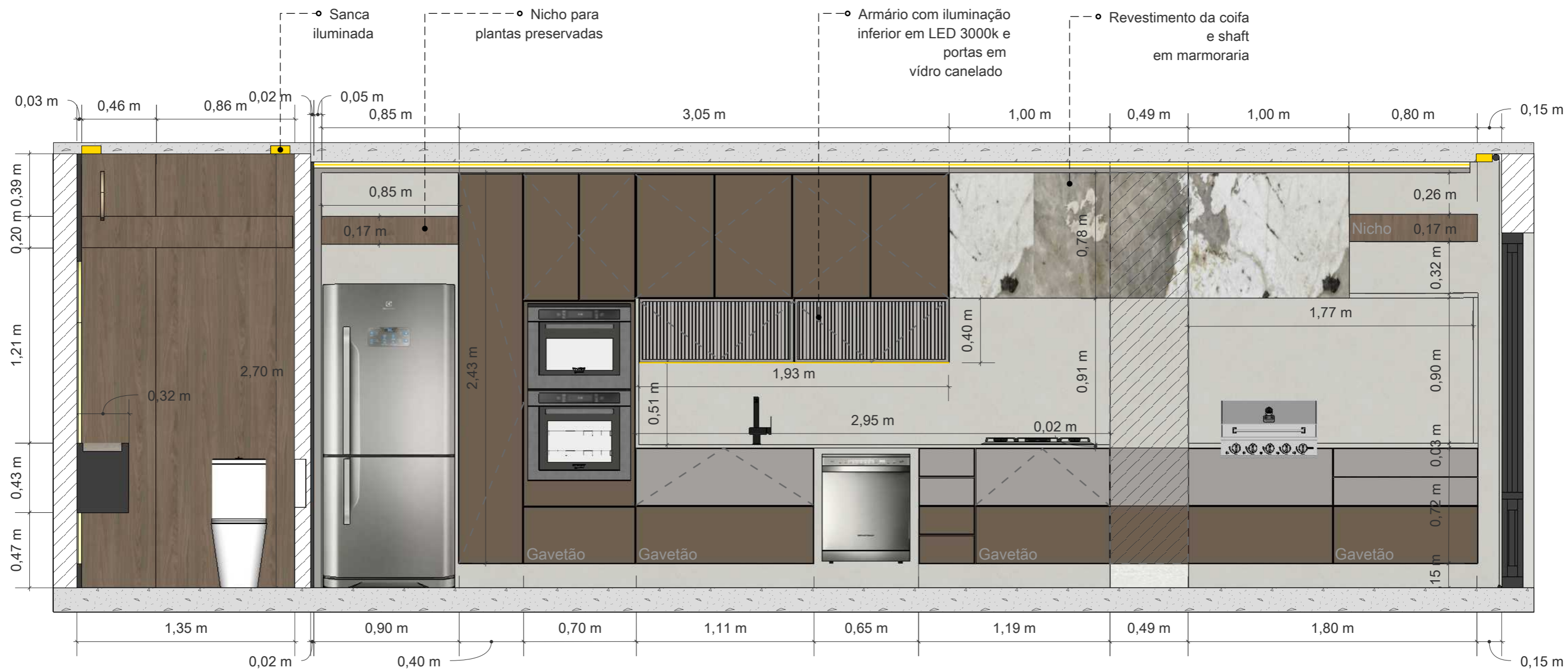

31 Corte 1 Humanizado
Escala: 1/25

1- CONFERIR MEDIDAS NO LOCAL

2- EM CASO DE DÚVIDAS PROCURAR OS PROFISSIONAIS RESPONSÁVEIS PELO PROJETO, POIS OS MESMOS NÃO SE RESPONSABILIZAM POR ALTERAÇÕES SEM AUTORIZAÇÃO

3- AS IMAGENS AQUI APRESENTADAS SÃO MERAMENTE ILUSTRATIVAS.



ALL ARQUITETURA

@all_arquitetura

contato@allarquitetura.com.br

CLIENTES
Edgar e Solange

ENDEREÇO DA OBRA

Edifício Signature
Royal Park

CONTEÚDO DA
PRANCHA

Corte 1
Humanizado

ESCALA
Indicada no
desenho

AUTOR DO PROJETO: Arq. Polyana Mello

DESENHO: Arq. Isadora Viana

DATA DO PROJETO ORIGINAL: 05/11/2024

DATA DA ALTERAÇÃO: 29/11/2024

17 29

PRANCHA A3

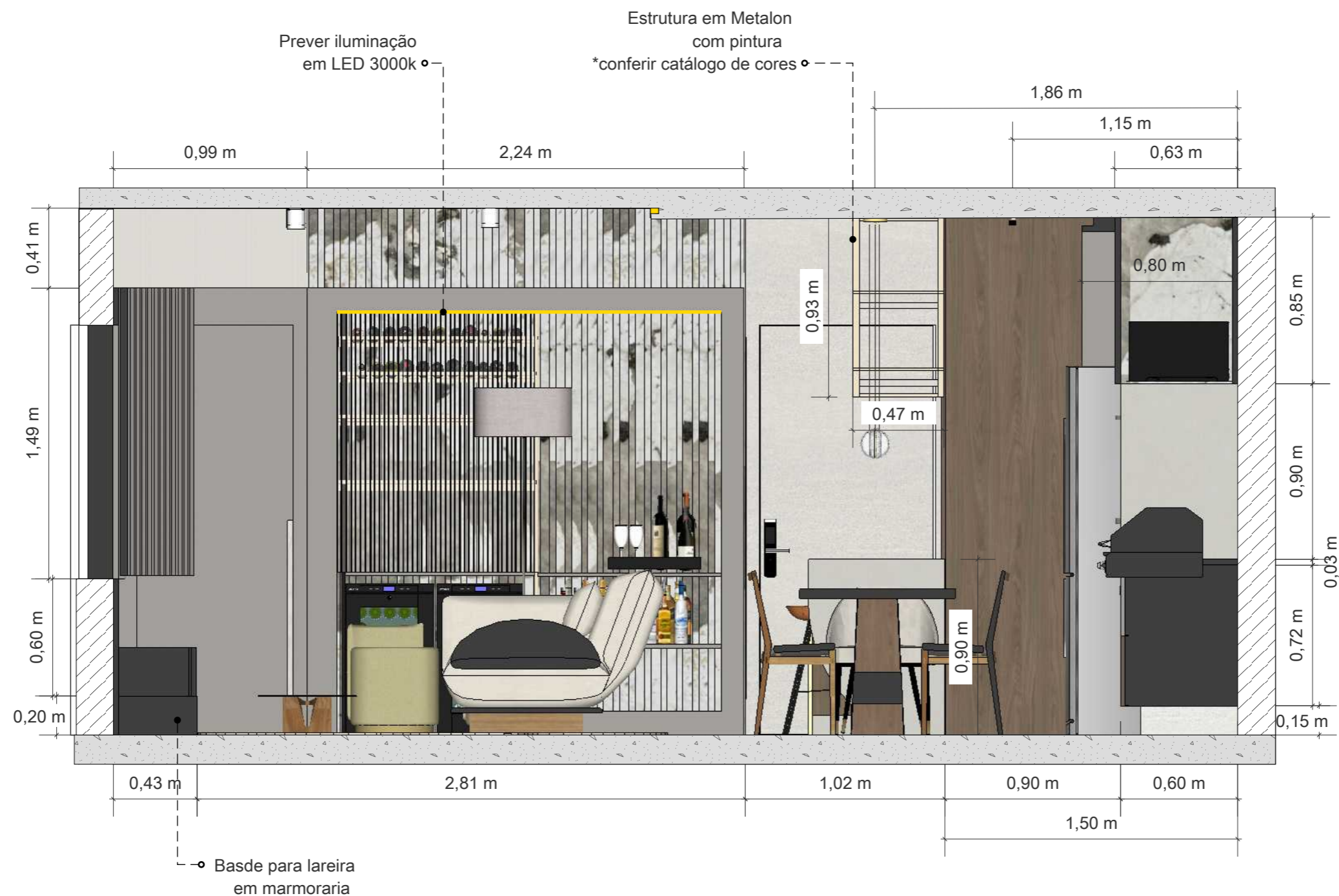

32 Corte 2 Humanizado
Escala: 1/25

1- CONFERIR MEDIDAS NO LOCAL
2- EM CASO DE DÚVIDAS PROCURAR OS PROFISSIONAIS RESPONSÁVEIS PELO PROJETO, POIS OS MESMOS NÃO SE RESPONSABILIZAM POR ALTERAÇÕES SEM AUTORIZAÇÃO
3- AS IMAGENS AQUI APRESENTADAS SÃO MERAMENTE ILUSTRATIVAS.



ALL ARQUITETURA
@all_arquitetura
contato@allarquitetura.com.br

CLIENTES
Edgar e Solange

ENDEREÇO DA OBRA
Edifício Signature
Royal Park

CONTEÚDO DA PRANCHA
Corte 2
Humanizado

ESCALA
Indicada no
desenho

AUTOR DO PROJETO: Arq. Polyana Mello
DESENHO: Arq. Isadora Viana
DATA DO PROJETO ORIGINAL: 05/11/2024
DATA DA ALTERAÇÃO: 29/11/2024

18₂₉

PRANCHA A3



33 Corte 2 Humanizado
Escala: 1/25

1- CONFERIR MEDIDAS NO LOCAL
 2- EM CASO DE DÚVIDAS PROCURAR OS PROFISSIONAIS RESPONSÁVEIS PELO PROJETO, POIS OS MESMOS NÃO SE RESPONSABILIZAM POR ALTERAÇÕES SEM AUTORIZAÇÃO
 3- AS IMAGENS AQUI APRESENTADAS SÃO MERAMENTE ILUSTRATIVAS.



ALL ARQUITETURA
 @all_arquitetura
 contato@allarquitetura.com.br

CLIENTES
 Edgar e Solange

ENDEREÇO DA OBRA

Edifício Signature
 Royal Park

CONTEÚDO DA
 PRANCHA

Corte 3
 Humanizado

ESCALA
 Indicada no
 desenho

AUTOR DO PROJETO: Arq. Polyana Mello

DESENHO: Arq. Isadora Viana

DATA DO PROJETO ORIGINAL: 05/11/2024

DATA DA ALTERAÇÃO: 29/11/2024

19₂₉

PRANCHA A3

LEGENDA:



Torneira de mesa bica alta para lavatório DECA

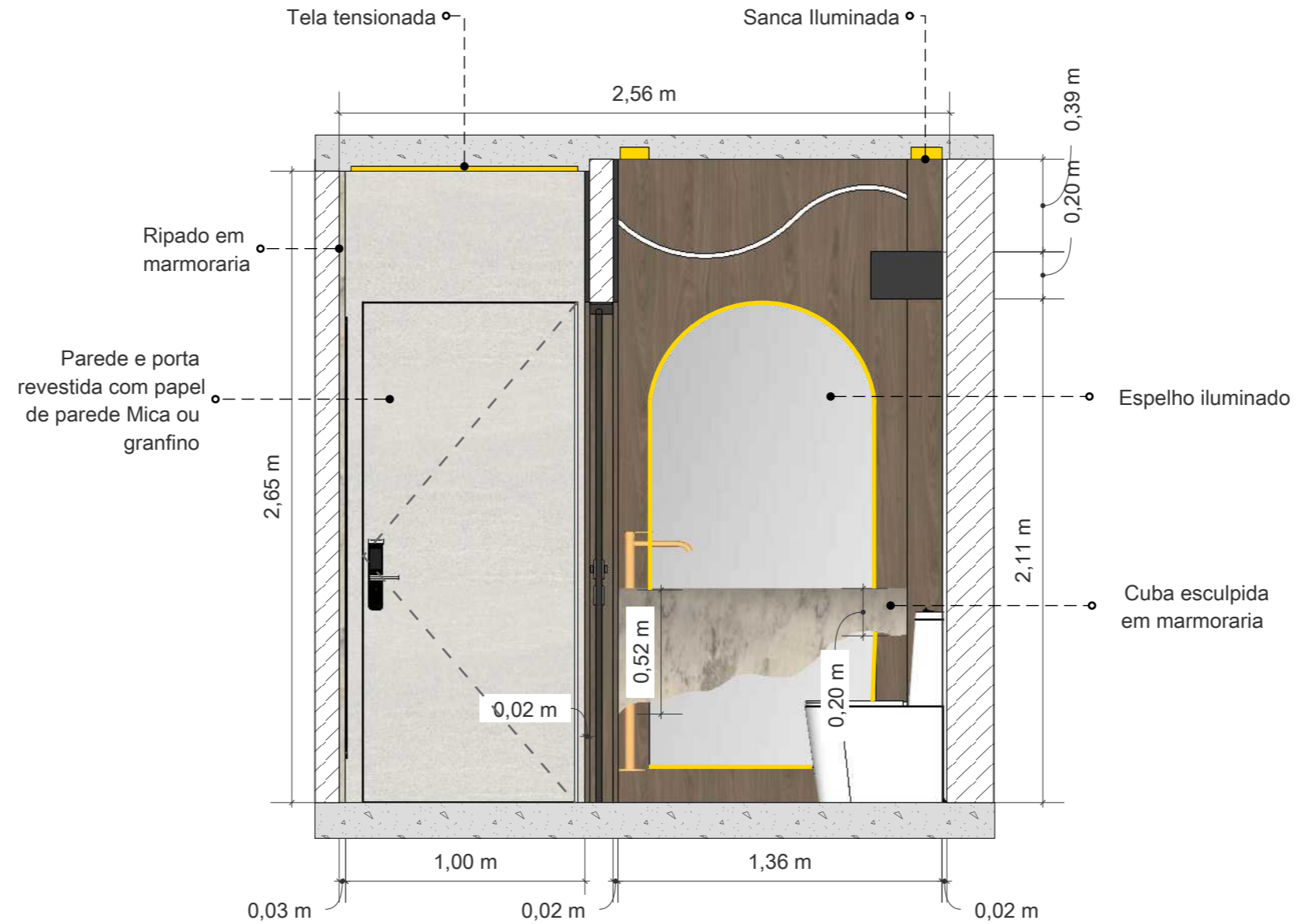

34 Corte 4 Humanizado
Escala: 1/25

1- CONFERIR MEDIDAS NO LOCAL
2- EM CASO DE DÚVIDAS PROCURAR OS PROFISSIONAIS RESPONSÁVEIS PELO PROJETO, POIS OS MESMOS NÃO SE RESPONSABILIZAM POR ALTERAÇÕES SEM AUTORIZAÇÃO
3- AS IMAGENS AQUI APRESENTADAS SÃO MERAMENTE ILUSTRATIVAS.



35 Corte 5 Humanizado
Escala: 1/25

1- CONFERIR MEDIDAS NO LOCAL
2- EM CASO DE DÚVIDAS PROCURAR OS PROFISSIONAIS RESPONSÁVEIS PELO PROJETO, POIS OS MESMOS NÃO SE RESPONSABILIZAM POR ALTERAÇÕES SEM AUTORIZAÇÃO
3- AS IMAGENS AQUI APRESENTADAS SÃO MERAMENTE ILUSTRATIVAS.



ALL ARQUITETURA
@all_arquitetura
contato@allarquitetura.com.br

CLIENTES
Edgar e Solange

ENDEREÇO DA OBRA

Edifício Signature
Royal Park

CONTEÚDO DA
PRANCHA

Corte 5
Humanizado

ESCALA
Indicada no
desenho

AUTOR DO PROJETO: Arq. Polyana Mello

DESENHO: Arq. Isadora Viana

DATA DO PROJETO ORIGINAL: 05/11/2024

DATA DA ALTERAÇÃO: 29/11/2024

21 29

PRANCHA A3

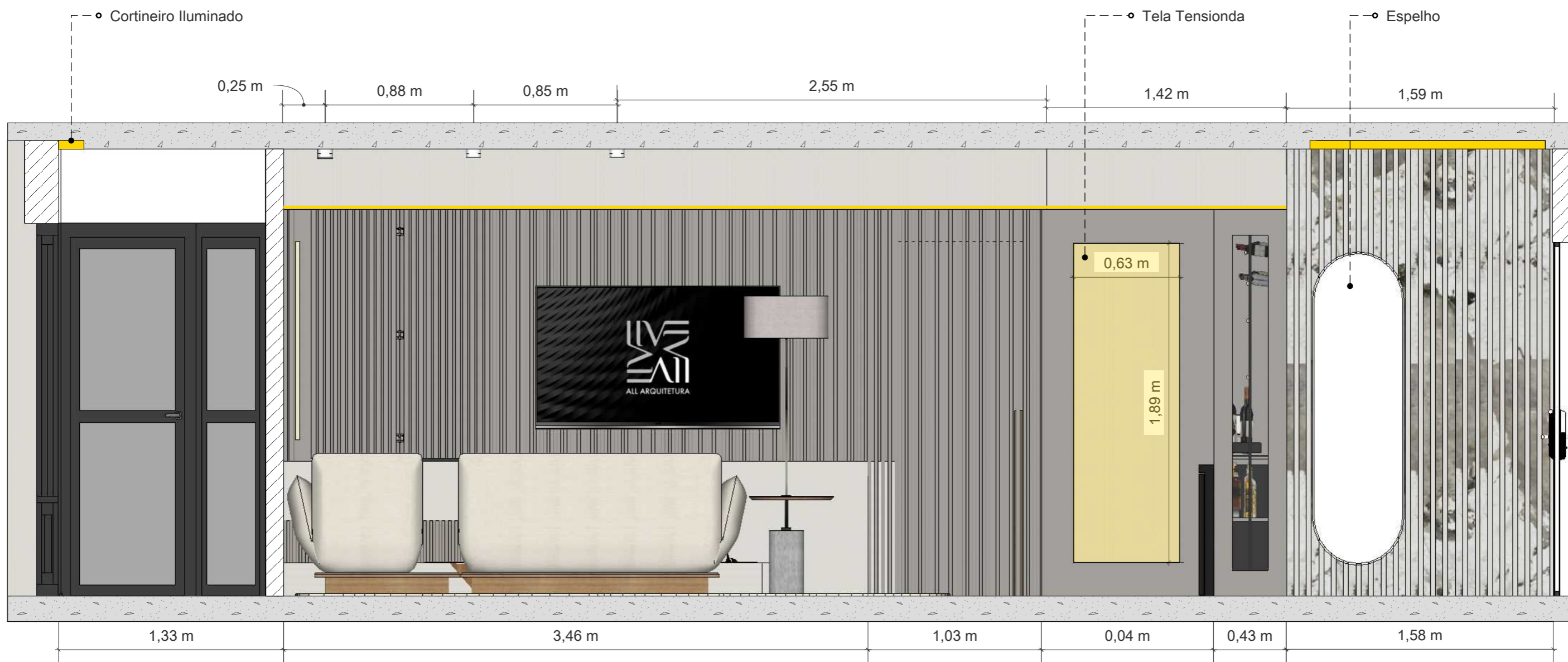

36 Corte 6 Humanizado
Escala: 1/25

1- CONFERIR MEDIDAS NO LOCAL
2- EM CASO DE DÚVIDAS PROCURAR OS PROFISSIONAIS RESPONSÁVEIS PELO PROJETO, POIS OS MESMOS NÃO SE RESPONSABILIZAM POR ALTERAÇÕES SEM AUTORIZAÇÃO
3- AS IMAGENS AQUI APRESENTADAS SÃO MERAMENTE ILUSTRATIVAS.



ALL ARQUITETURA
@all_arquitetura
contato@allarquitetura.com.br

CLIENTES
Edgar e Solange

ENDEREÇO DA OBRA
Edifício Signature
Royal Park

CONTEÚDO DA PRANCHA
Corte 6
Humanizado

ESCALA
Indicada no
desenho

AUTOR DO PROJETO: Arq. Polyana Mello
DESENHO: Arq. Isadora Viana
DATA DO PROJETO ORIGINAL: 05/11/2024
DATA DA ALTERAÇÃO: 29/11/2024

22²⁹

PRANCHA A3

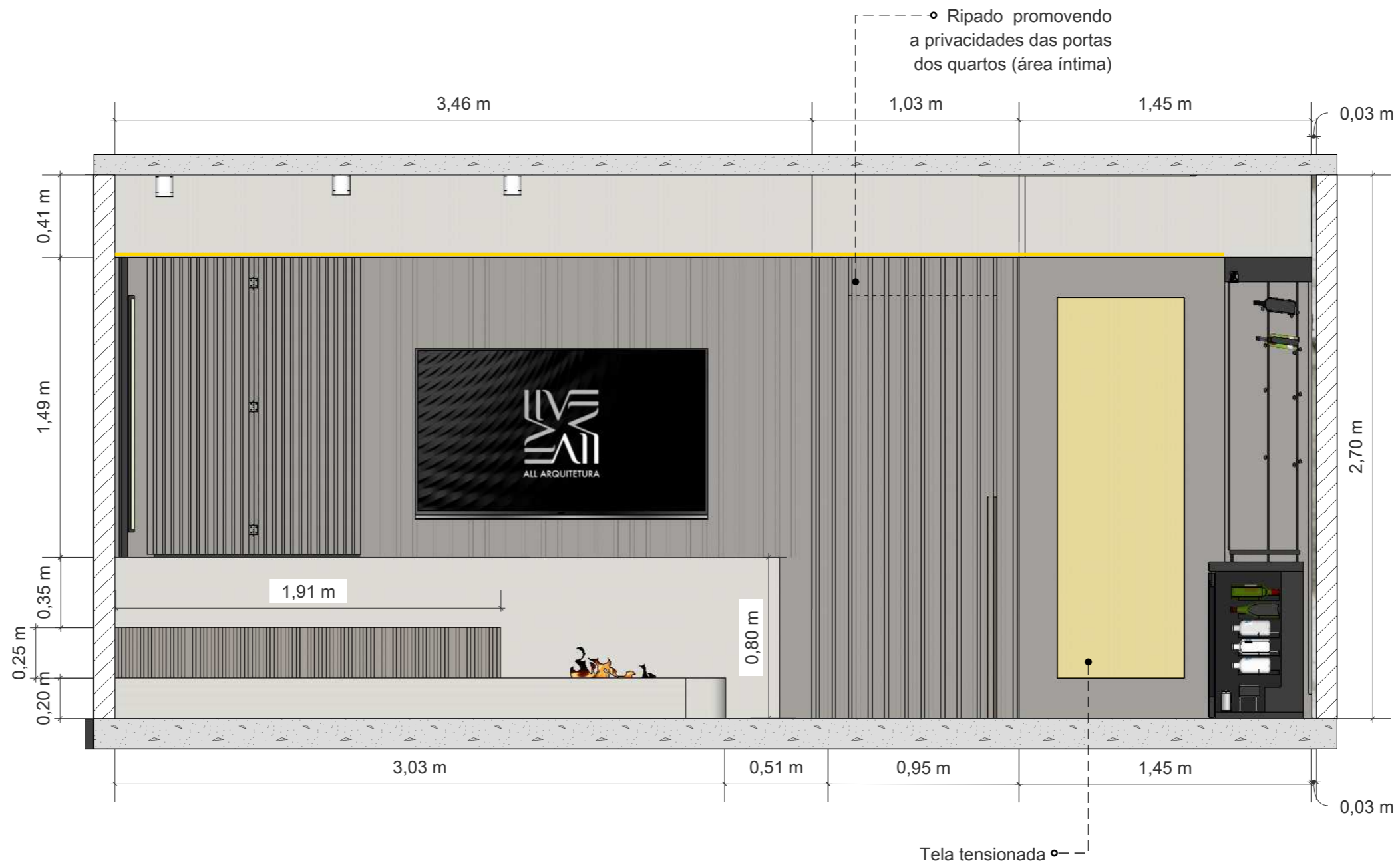

37 Corte 7 Humanizado
Escala: 1/25

1- CONFERIR MEDIDAS NO LOCAL
2- EM CASO DE DÚVIDAS PROCURAR OS PROFISSIONAIS RESPONSÁVEIS PELO PROJETO, POIS OS MESMOS NÃO SE RESPONSABILIZAM POR ALTERAÇÕES SEM AUTORIZAÇÃO
3- AS IMAGENS AQUI APRESENTADAS SÃO MERAMENTE ILUSTRATIVAS.



ALL ARQUITETURA
@all_arquitetura
contato@allarquitetura.com.br

CLIENTES
Edgar e Solange

ENDEREÇO DA OBRA

Edifício Signature
Royal Park

CONTEÚDO DA
PRANCHA

Corte 7
Humanizado

ESCALA
Indicada no
desenho

AUTOR DO PROJETO: Arq. Polyana Mello

DESENHO: Arq. Isadora Viana

DATA DO PROJETO ORIGINAL: 05/11/2024

DATA DA ALTERAÇÃO: 29/11/2024

23₂₉

PRANCHA A3



38 Corte 8 Humanizado
Escala: 1/25

1- CONFERIR MEDIDAS NO LOCAL

2- EM CASO DE DÚVIDAS PROCURAR OS PROFISSIONAIS RESPONSÁVEIS PELO PROJETO, POIS OS MESMOS NÃO SE RESPONSABILIZAM POR ALTERAÇÕES SEM AUTORIZAÇÃO

3- AS IMAGENS AQUI APRESENTADAS SÃO MERAMENTE ILUSTRATIVAS.



ALL ARQUITETURA
@all_arquitetura
contato@allarquitetura.com.br

CLIENTES
Edgar e Solange

ENDEREÇO DA OBRA

Edifício Signature
Royal Park

CONTEÚDO DA
PRANCHA

Corte 8
Humanizado

ESCALA
Indicada no
desenho

AUTOR DO PROJETO: Arq. Polyana Mello

DESENHO: Arq. Isadora Viana

DATA DO PROJETO ORIGINAL: 05/11/2024

DATA DA ALTERAÇÃO: 29/11/2024

24₂₉

PRANCHA A3



39 Corte 8 Humanizado
Escala: 1/25

1- CONFERIR MEDIDAS NO LOCAL

2- EM CASO DE DÚVIDAS PROCURAR OS PROFISSIONAIS RESPONSÁVEIS PELO PROJETO, POIS OS MESMOS NÃO SE RESPONSABILIZAM POR ALTERAÇÕES SEM AUTORIZAÇÃO

3- AS IMAGENS AQUI APRESENTADAS SÃO MERAMENTE ILUSTRATIVAS.



ALL ARQUITETURA

@all_arquitetura

contato@allarquitetura.com.br

CLIENTES
Edgar e Solange

ENDEREÇO DA OBRA

Edifício Signature
Royal Park

CONTEÚDO DA
PRANCHA

Corte 9
Humanizado

ESCALA
Indicada no
desenho

AUTOR DO PROJETO: Arq. Polyana Mello

DESENHO: Arq. Isadora Viana

DATA DO PROJETO ORIGINAL: 05/11/2024

DATA DA ALTERAÇÃO: 29/11/2024

25₂₉

PRANCHA A3

IMAGENS 3D



1- CONFERIR MEDIDAS NO LOCAL

2- EM CASO DE DÚVIDAS PROCURAR OS PROFISSIONAIS RESPONSÁVEIS PELO PROJETO, POIS OS MESMOS NÃO SE RESPONSABILIZAM POR ALTERAÇÕES SEM AUTORIZAÇÃO

3- AS IMAGENS AQUI APRESENTADAS SÃO MERAMENTE ILUSTRATIVAS.



ALL ARQUITETURA
@all_arquitetura
contato@allarquitetura.com.br

CLIENTES
Edgar e Solange

ENDEREÇO DA OBRA

Edifício Signature
Royal Park

CONTEÚDO DA
PRANCHA

Imagens 3D

ESCALA
Indicada no
desenho

AUTOR DO PROJETO: Arq. Polyana Mello

DESENHO: Arq. Isadora Viana

DATA DO PROJETO ORIGINAL: 05/11/2024

DATA DA ALTERAÇÃO: 29/11/2024

26₂₉

PRANCHA A3

IMAGENS 3D



1- CONFERIR MEDIDAS NO LOCAL

2- EM CASO DE DÚVIDAS PROCURAR OS PROFISSIONAIS RESPONSÁVEIS PELO PROJETO, POIS OS MESMOS NÃO SE RESPONSABILIZAM POR ALTERAÇÕES SEM AUTORIZAÇÃO

3- AS IMAGENS AQUI APRESENTADAS SÃO MERAMENTE ILUSTRATIVAS.



ALL ARQUITETURA

@all_arquitetura

contato@allarquitetura.com.br

CLIENTES
Edgar e Solange

ENDEREÇO DA OBRA

Edifício Signature
Royal Park

CONTEÚDO DA
PRANCHA

Imagens 3D

ESCALA
Indicada no
desenho

AUTOR DO PROJETO: Arq. Polyana Mello

DESENHO: Arq. Isadora Viana

DATA DO PROJETO ORIGINAL: 05/11/2024

DATA DA ALTERAÇÃO: 29/11/2024

27 29

PRANCHA A3

IMAGENS 3D

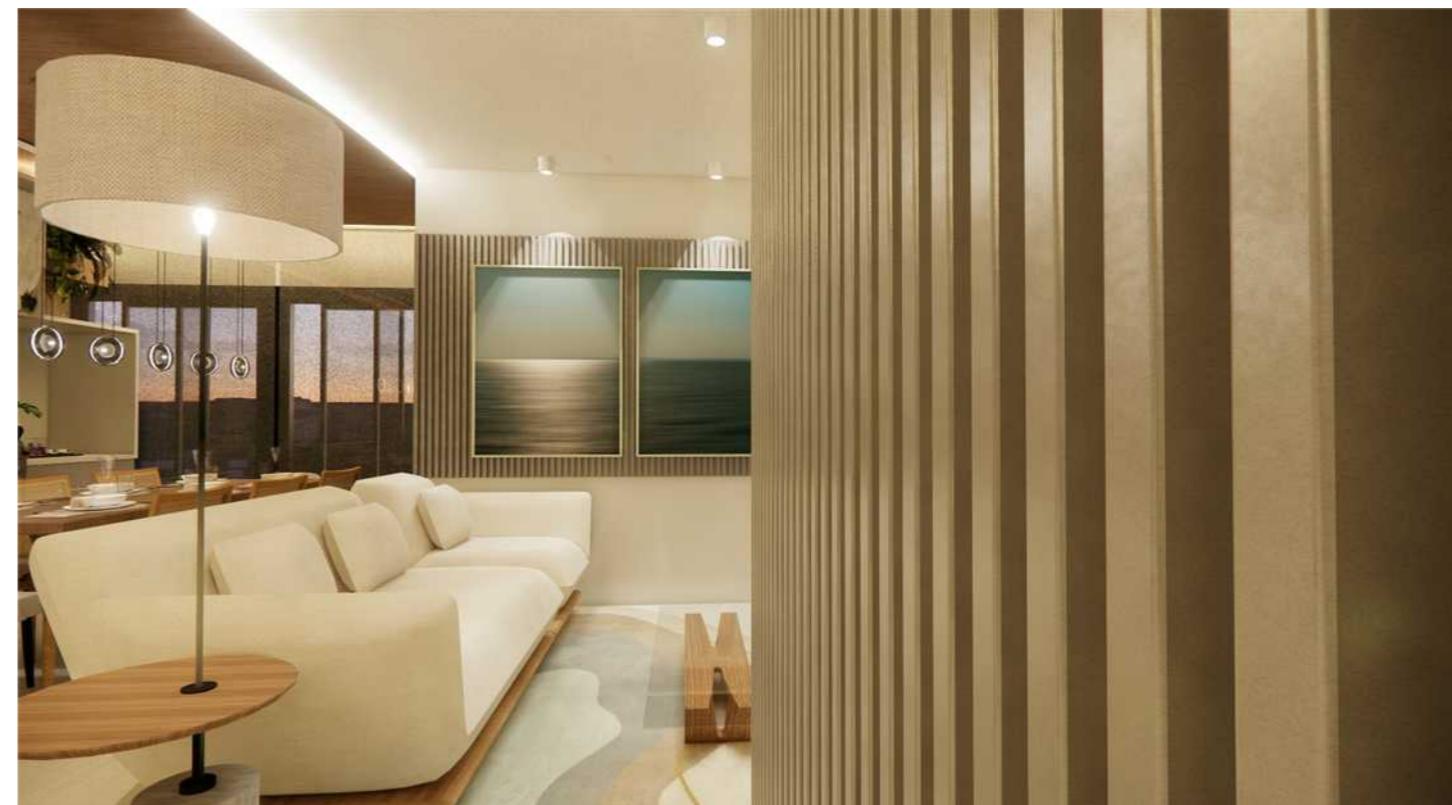
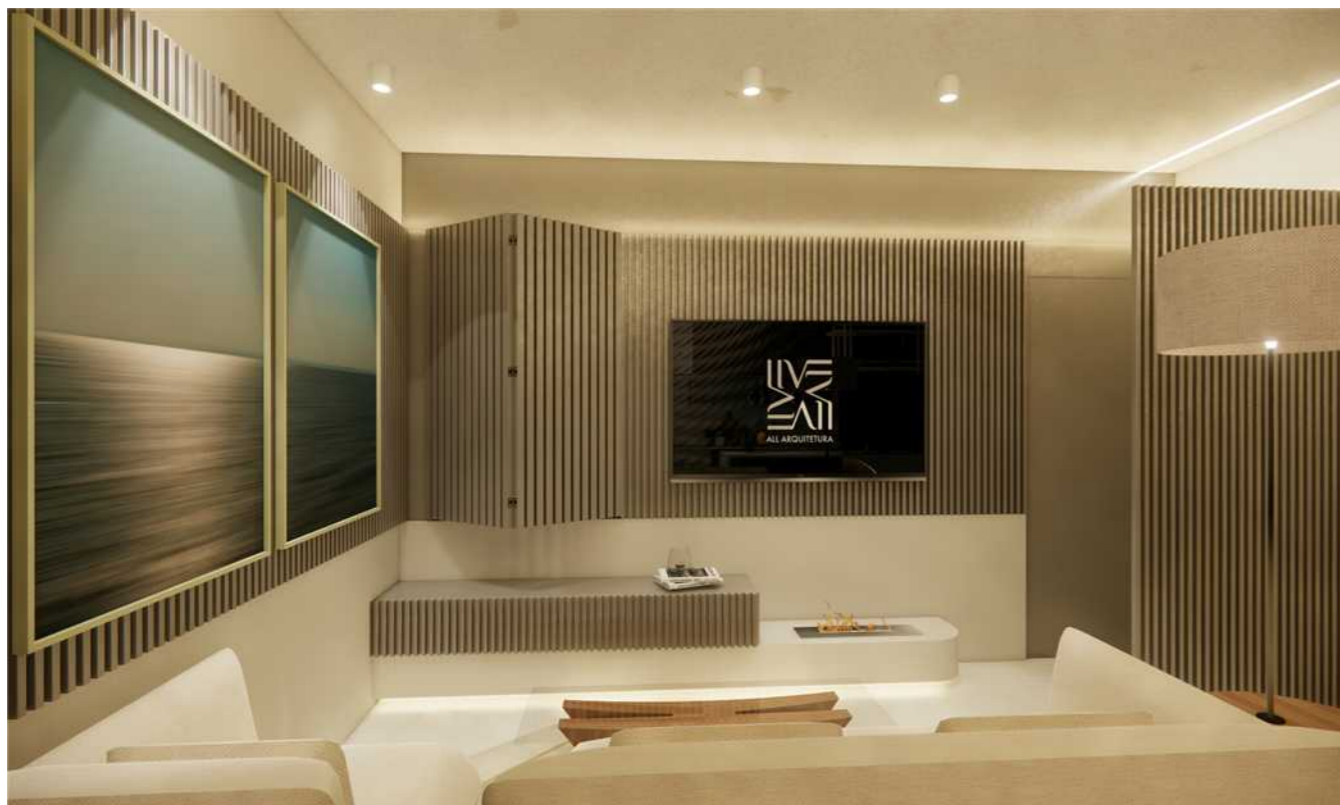

1- CONFERIR MEDIDAS NO LOCAL
2- EM CASO DE DÚVIDAS PROCURAR OS PROFISSIONAIS RESPONSÁVEIS PELO PROJETO, POIS OS MESMOS NÃO SE RESPONSABILIZAM POR ALTERAÇÕES SEM AUTORIZAÇÃO
3- AS IMAGENS AQUI APRESENTADAS SÃO MERAMENTE ILUSTRATIVAS.



ALL ARQUITETURA
@all_arquitetura
contato@allarquitetura.com.br

CLIENTES
Edgar e Solange

ENDEREÇO DA OBRA
Edifício Signature
Royal Park

CONTEÚDO DA
PRANCHA
Imagens 3D

ESCALA
Indicada no
desenho

AUTOR DO PROJETO: Arq. Polyana Mello
DESENHO: Arq. Isadora Viana
DATA DO PROJETO ORIGINAL: 05/11/2024
DATA DA ALTERAÇÃO: 29/11/2024

28₂₉

PRANCHA A3

IMAGENS 3D

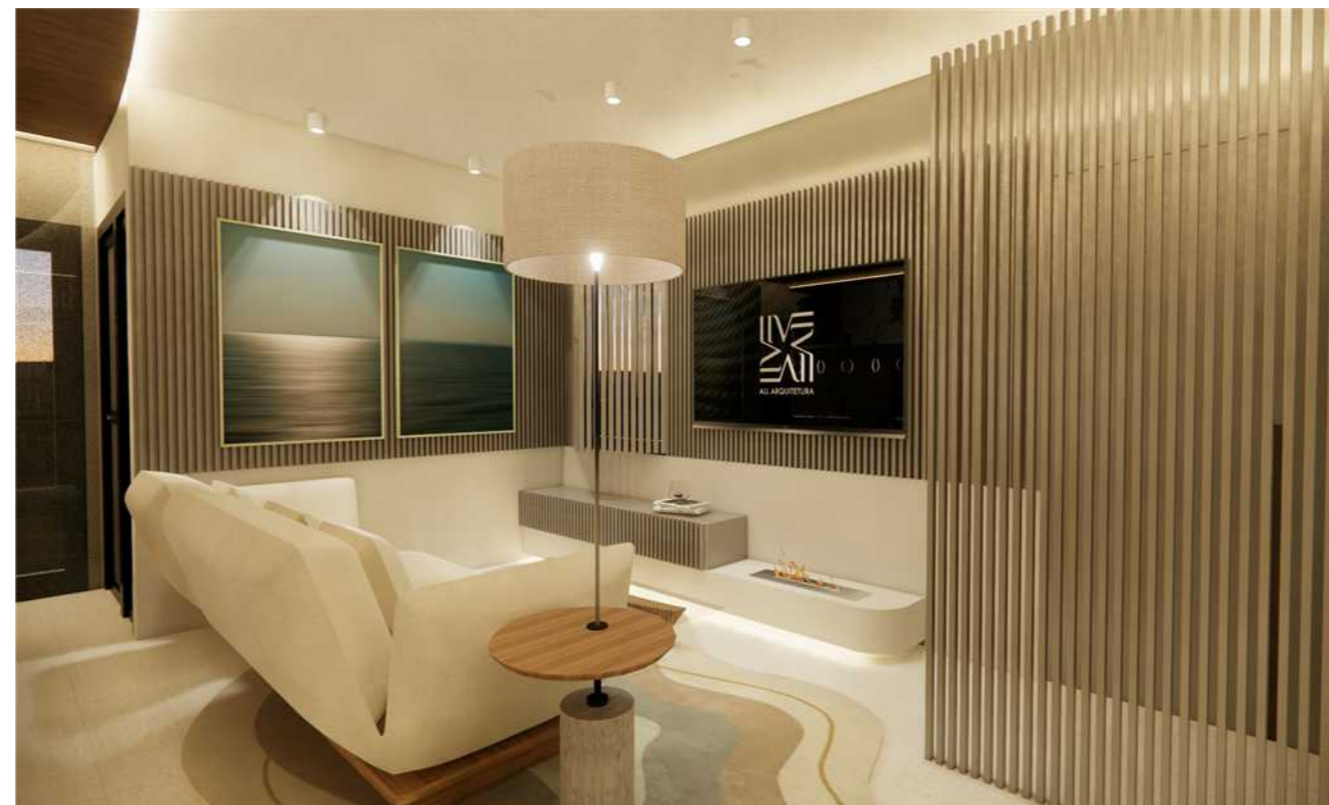

1- CONFERIR MEDIDAS NO LOCAL

2- EM CASO DE DÚVIDAS PROCURAR OS PROFISSIONAIS RESPONSÁVEIS PELO PROJETO, POIS OS MESMOS NÃO SE RESPONSABILIZAM POR ALTERAÇÕES SEM AUTORIZAÇÃO

3- AS IMAGENS AQUI APRESENTADAS SÃO MERAMENTE ILUSTRATIVAS.



ALL ARQUITETURA
@all_arquitetura
contato@allarquitetura.com.br

CLIENTES
Edgar e Solange

ENDEREÇO DA OBRA

Edifício Signature
Royal Park

CONTEÚDO DA
PRANCHA

Imagens 3D

ESCALA
Indicada no
desenho

AUTOR DO PROJETO: Arq. Polyana Mello

DESENHO: Arq. Isadora Viana

DATA DO PROJETO ORIGINAL: 05/11/2024

DATA DA ALTERAÇÃO: 29/11/2024

29₂₉

PRANCHA A3

arquitetura

design de interiores

paisagismo

ALL

ALL ARQUITETURA

LEGENDA:

- 01. Sofá cama 1,70m x 0,70m
- 02. Tapete redondo Raio=0,85m
- 03. Conjunto de mesa de apoio
- 04. Poltrona giratória
- 05. Persiana 2,14m
- 06. Quadro 0,85m x 0,90m



01 Planta Baixa de Layout
Escala: 1/25

1- CONFERIR MEDIDAS NO LOCAL
2- EM CASO DE DÚVIDAS PROCURAR OS PROFISSIONAIS RESPONSÁVEIS PELO PROJETO, POIS OS MESMOS NÃO SE RESPONSABILIZAM POR ALTERAÇÕES SEM AUTORIZAÇÃO
3- AS IMAGENS AQUI APRESENTADAS SÃO MERAMENTE ILUSTRATIVAS.



ALL ARQUITETURA
@all_arquitetura
contato@allarquitetura.com.br

CLIENTES
Edgar e Solange

ENDEREÇO DA OBRA
Edifício Signature
Royal Park

CONTEÚDO DA PRANCHA
Planta Baixa de Layout

ESCALA
Indicada no desenho

AUTOR DO PROJETO: Arq. Polyana Mello
DESENHO: Arq. Isadora Viana
DATA DO PROJETO ORIGINAL: 10 de outubro de 2024
DATA DA ALTERAÇÃO: 01 de novembro de 2024

1 16

PRANCHA A3

LEGENDA:

- 01. Sofá cama 1,70m x 0,70m
- 02. Tapete redondo Raio=0,85m
- 03. Conjunto de mesa de apoio
- 04. Poltrona giratória
- 05. Persiana 2,14m
- 06. Quadro 0,85m x 0,90m

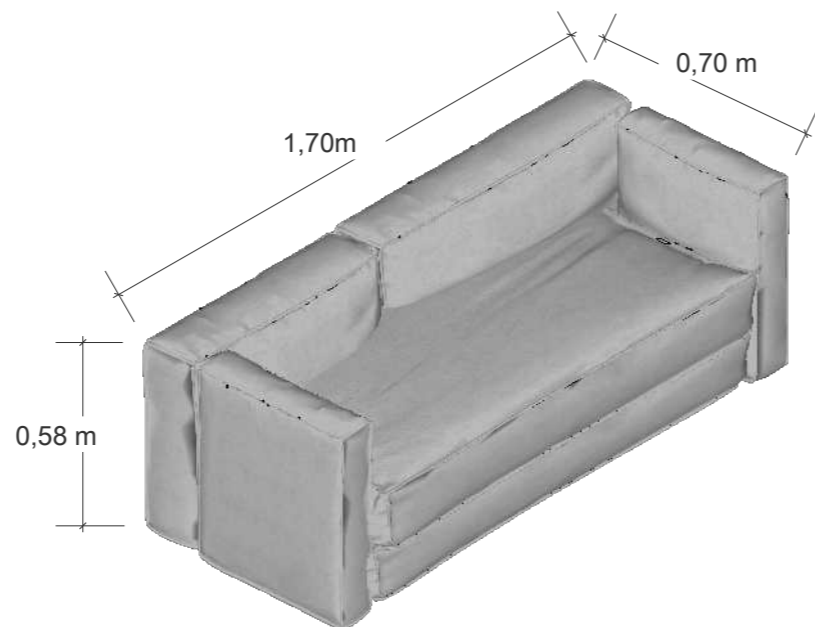

02 Isométrica Mob. 01
Escala: 1/25

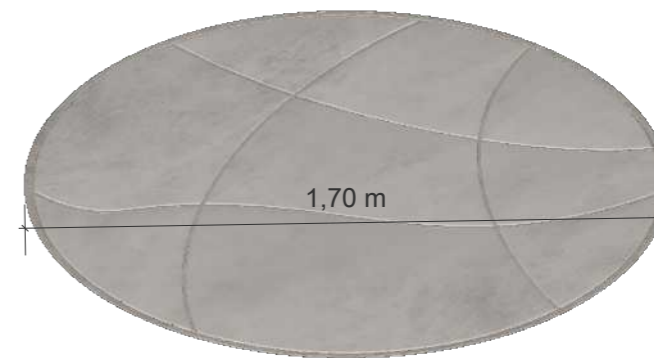

03 Isométrica Mob. 02
Escala: 1/25

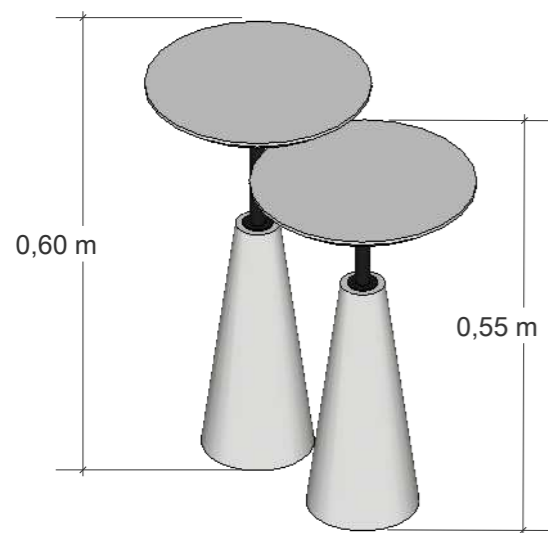

04 Isométrica Mob. 03
Escala: 1/25



05 Isométrica Mob. 04
Escala: 1/25

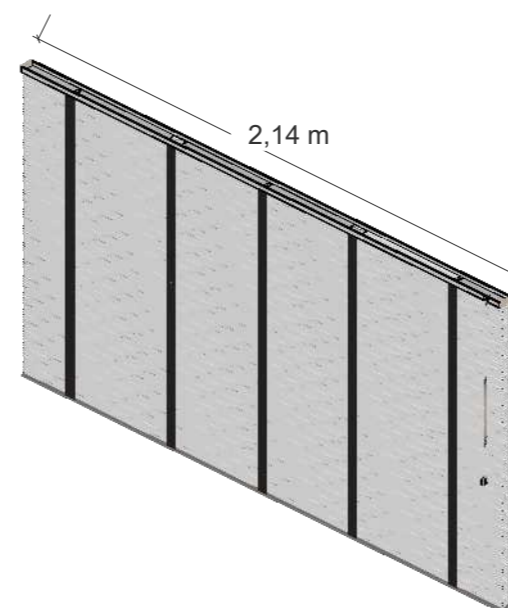

06 Isométrica Mob. 05
Escala: 1/25

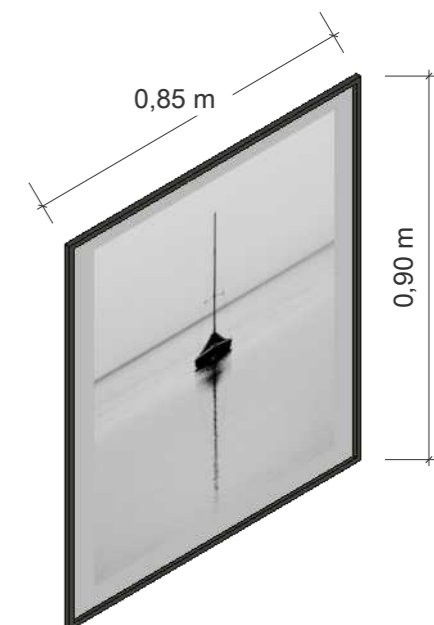

07 Isométrica Mob. 06
Escala: 1/25

1- CONFERIR MEDIDAS NO LOCAL

2- EM CASO DE DÚVIDAS PROCURAR OS PROFISSIONAIS RESPONSÁVEIS PELO PROJETO, POIS OS MESMOS NÃO SE RESPONSABILIZAM POR ALTERAÇÕES SEM AUTORIZAÇÃO

3- AS IMAGENS AQUI APRESENTADAS SÃO MERAMENTE ILUSTRATIVAS.



ALL ARQUITETURA
@all_arquitetura
contato@allarquitetura.com.br

CLIENTES
Edgar e Solange

ENDEREÇO DA OBRA
Edifício Signature
Royal Park

CONTEÚDO DA PRANCHA
Isométricas
Mobiliários

ESCALA
Indicada no
desenho

AUTOR DO PROJETO: Arq. Polyana Mello
DESENHO: Arq. Isadora Viana
DATA DO PROJETO ORIGINAL: 10 de outubro de 2024
DATA DA ALTERAÇÃO: 01 de novembro de 2024

2 16

PRANCHA A3

LEGENDA:

 **TINTA SUVINIL**
"FRESCOR DA NATUREZA"

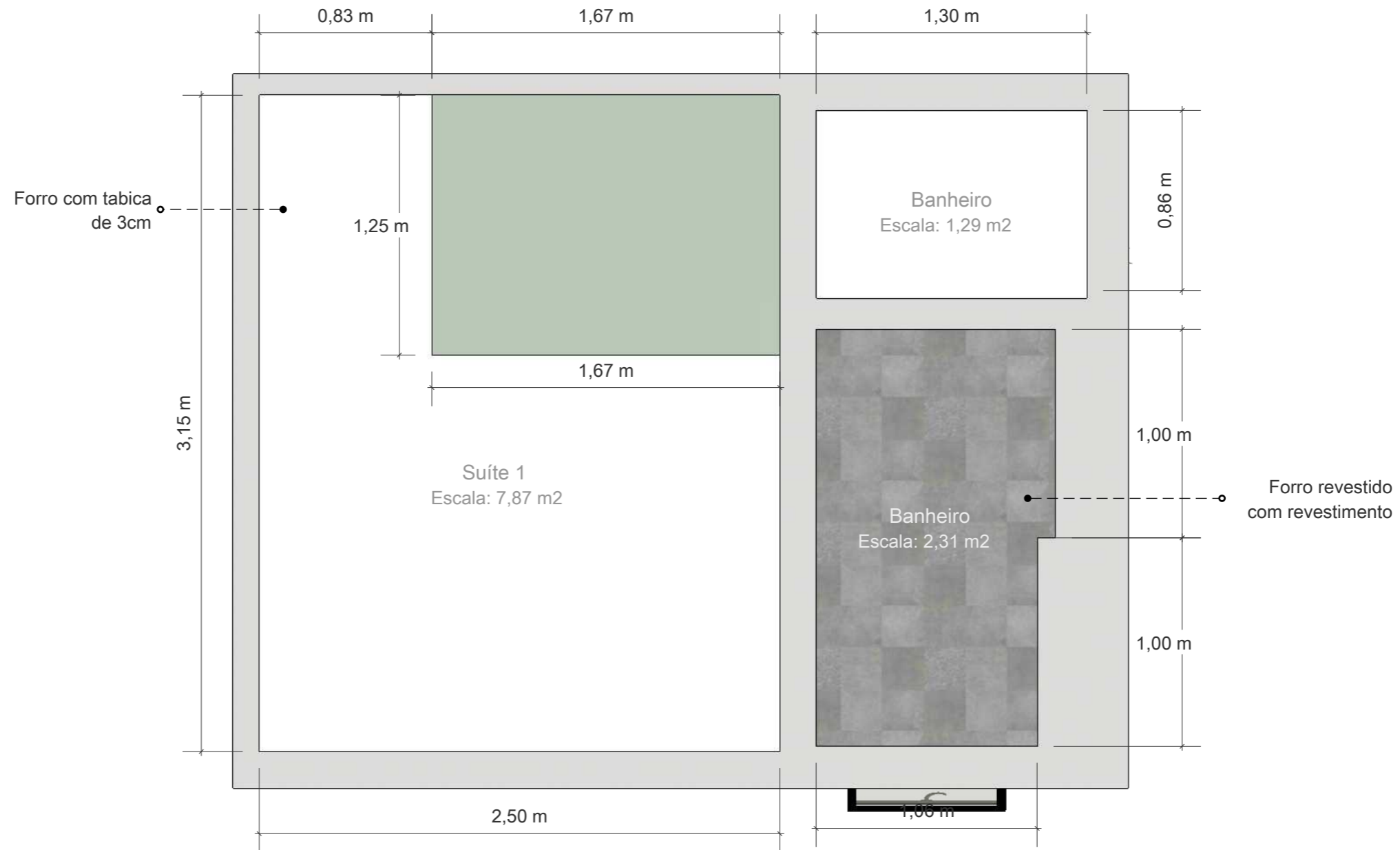

08 **Planta Baixa de Forro**
Escala: 1/25

1- CONFERIR MEDIDAS NO LOCAL
2- EM CASO DE DÚVIDAS PROCURAR OS PROFISSIONAIS RESPONSÁVEIS PELO PROJETO, POIS OS MESMOS NÃO SE RESPONSABILIZAM POR ALTERAÇÕES SEM AUTORIZAÇÃO
3- AS IMAGENS AQUI APRESENTADAS SÃO MERAMENTE ILUSTRATIVAS.

LEGENDA:



10 Isométrica Ilum. 01
Escala: 1/10

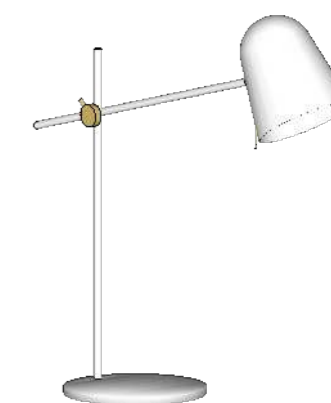

11 Isométrica Ilum. 02
Escala: 1/10

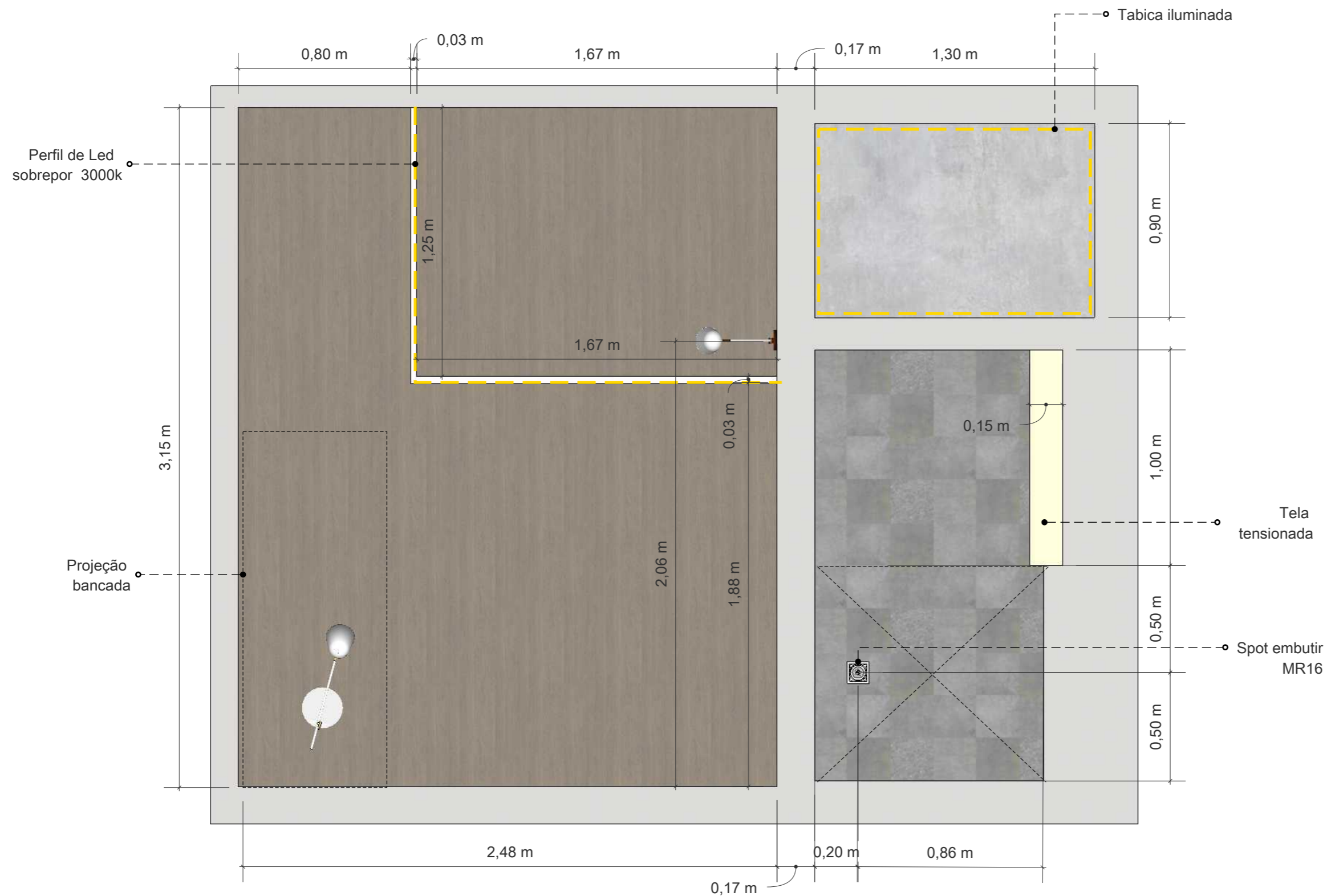

09 Planta Baixa Luminotécnico
Escala: 1/20

1- CONFERIR MEDIDAS NO LOCAL

2- EM CASO DE DÚVIDAS PROCURAR OS PROFISSIONAIS RESPONSÁVEIS PELO PROJETO, POIS OS MESMOS NÃO SE RESPONSABILIZAM POR ALTERAÇÕES SEM AUTORIZAÇÃO
3- AS IMAGENS AQUI APRESENTADAS SÃO MERAMENTE ILUSTRATIVAS.



ALL ARQUITETURA
@all_arquitetura
contato@allarquitetura.com.br

CLIENTES
Edgar e Solange

ENDEREÇO DA OBRA

Edifício Signature
Royal Park

CONTEÚDO DA
PRANCHA

Planta Baixa
Luminotécnica

ESCALA
Indicada no
desenho

AUTOR DO PROJETO: Arq. Polyana Mello

DESENHO: Arq. Isadora Viana

DATA DO PROJETO ORIGINAL: 10 de outubro de 2024

DATA DA ALTERAÇÃO: 01 de novembro de 2024

4 16

PRANCHA A3

LEGENDA:

Obs. : Os pontos elétricos são pontos adicionais elaborados de acordo com a necessidade do design de interiores

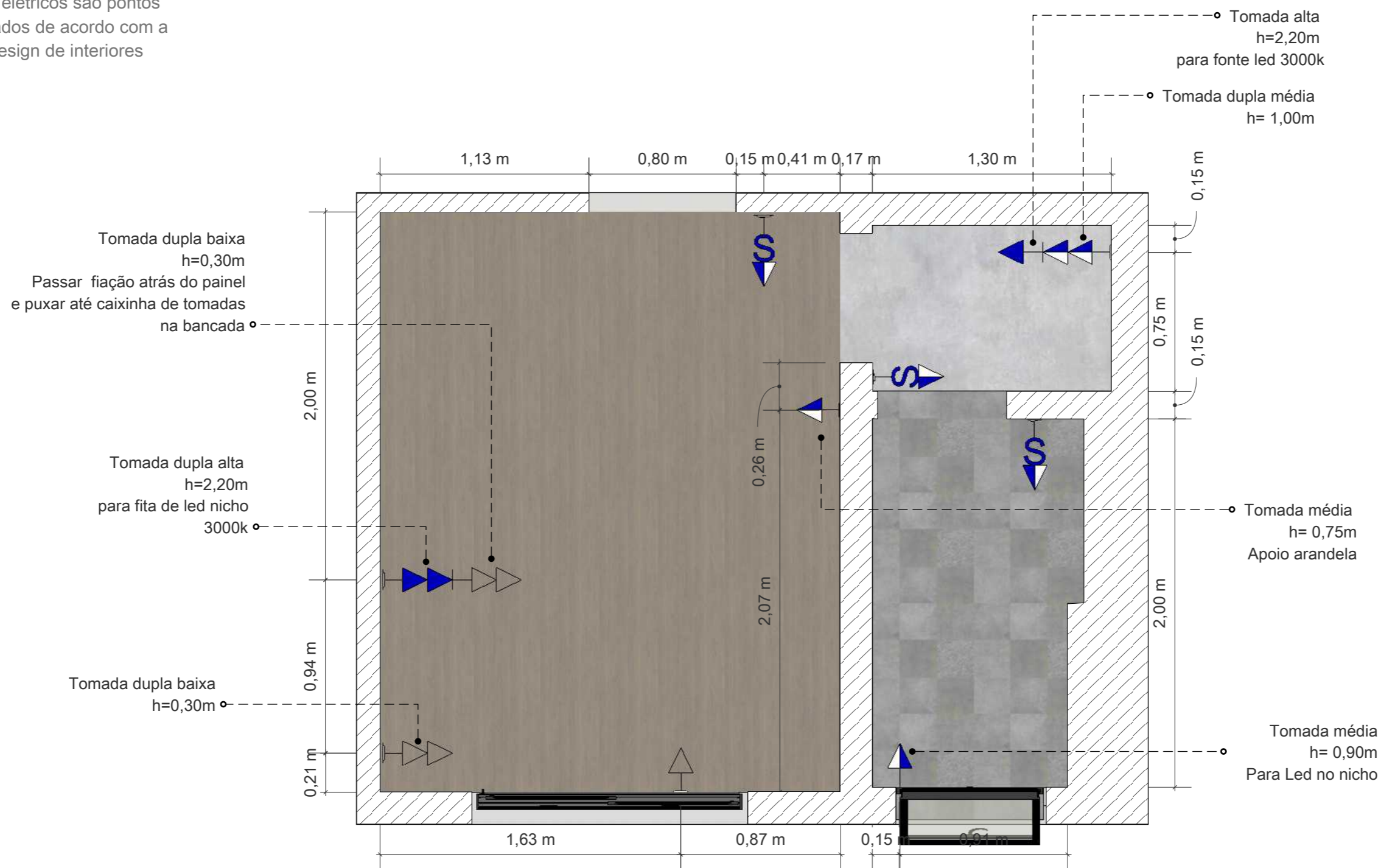

12 Planta Baixa Pontos Elétricos
Escala: 1/20

1- CONFERIR MEDIDAS NO LOCAL

2- EM CASO DE DÚVIDAS PROCURAR OS PROFISSIONAIS RESPONSÁVEIS PELO PROJETO, POIS OS MESMOS NÃO SE RESPONSABILIZAM POR ALTERAÇÕES SEM AUTORIZAÇÃO

3- AS IMAGENS AQUI APRESENTADAS SÃO MERAMENTE ILUSTRATIVAS.



ALL ARQUITETURA
@all_arquitetura
contato@allarquitetura.com.br

CLIENTES
Edgar e Solange

ENDEREÇO DA OBRA
Edifício Signature
Royal Park

CONTEÚDO DA PRANCHA
Planta Baixa de
Pontos Elétricos

ESCALA
Indicada no
desenho

AUTOR DO PROJETO: Arq. Polyana Mello
DESENHO: Arq. Isadora Viana
DATA DO PROJETO ORIGINAL: 10 de outubro de 2024
DATA DA ALTERAÇÃO: 01 de novembro de 2024

5 16
PRANCHA A3

LEGENDA:

-  **VINÍLICO ESSENZA AMBRUZZO MOKA ELIANE**
-  **ECO CINZA NAT. 90x90 DECORTILES**
-  **KHALI GLACIAL 20x20 DECORTILES**



PISO	DESCRIÇÃO	METRAGEM
	Início de paginação	-
-	Vinílico Essenza Ambruzzo Moka Eliane	7,87 m²
-	Eco Cinca Nat 90x90 Decortiles	1,29 m²
-	Khali Glacial 20x20 Decortiles	2,31 m²

13 **Planta Baixa de Piso**
Escala: 1/25

1- CONFERIR MEDIDAS NO LOCAL
2- EM CASO DE DÚVIDAS PROCURAR OS PROFISSIONAIS RESPONSÁVEIS PELO PROJETO, POIS OS MESMOS NÃO SE RESPONSABILIZAM POR ALTERAÇÕES SEM AUTORIZAÇÃO
3- AS IMAGENS AQUI APRESENTADAS SÃO MERAMENTE ILUSTRATIVAS.

LEGENDA:

-  **VINÍLICO ESSENZA
AMBRUZZO MOKA
ELIANE**
-  **ECO CINZA NAT.
90x90
DECORTILES**
-  **KHALI GLACIAL
20x20
DECORTILES**
-  **TINTA SUVINIL
"FRESCOR DA NATUREZA"**



PISO	DESCRIÇÃO	METRAGEM
	Eco Cinca Nat 90x90 Decortiles	16,12 m²
	Khali Glacial 20x20 Decortiles	5,89 m²
	Tinta "Crômio" Suvinil	-
	Tinta "Frescor da Natureza" Suvinil	-

14 **Planta Baixa de Acabamentos**
Escala: 1/25

1- CONFERIR MEDIDAS NO LOCAL
2- EM CASO DE DÚVIDAS PROCURAR OS PROFISSIONAIS RESPONSÁVEIS PELO PROJETO, POIS OS MESMOS NÃO SE RESPONSABILIZAM POR ALTERAÇÕES SEM AUTORIZAÇÃO
3- AS IMAGENS AQUI APRESENTADAS SÃO MERAMENTE ILUSTRATIVAS.

**LEGENDA DE SETORIZAÇÃO
MARCENARIA**

- Marcenaria Marc.01
- Marcenaria Marc.02
- Marcenaria Marc.03
- Marcenaria Marc.04

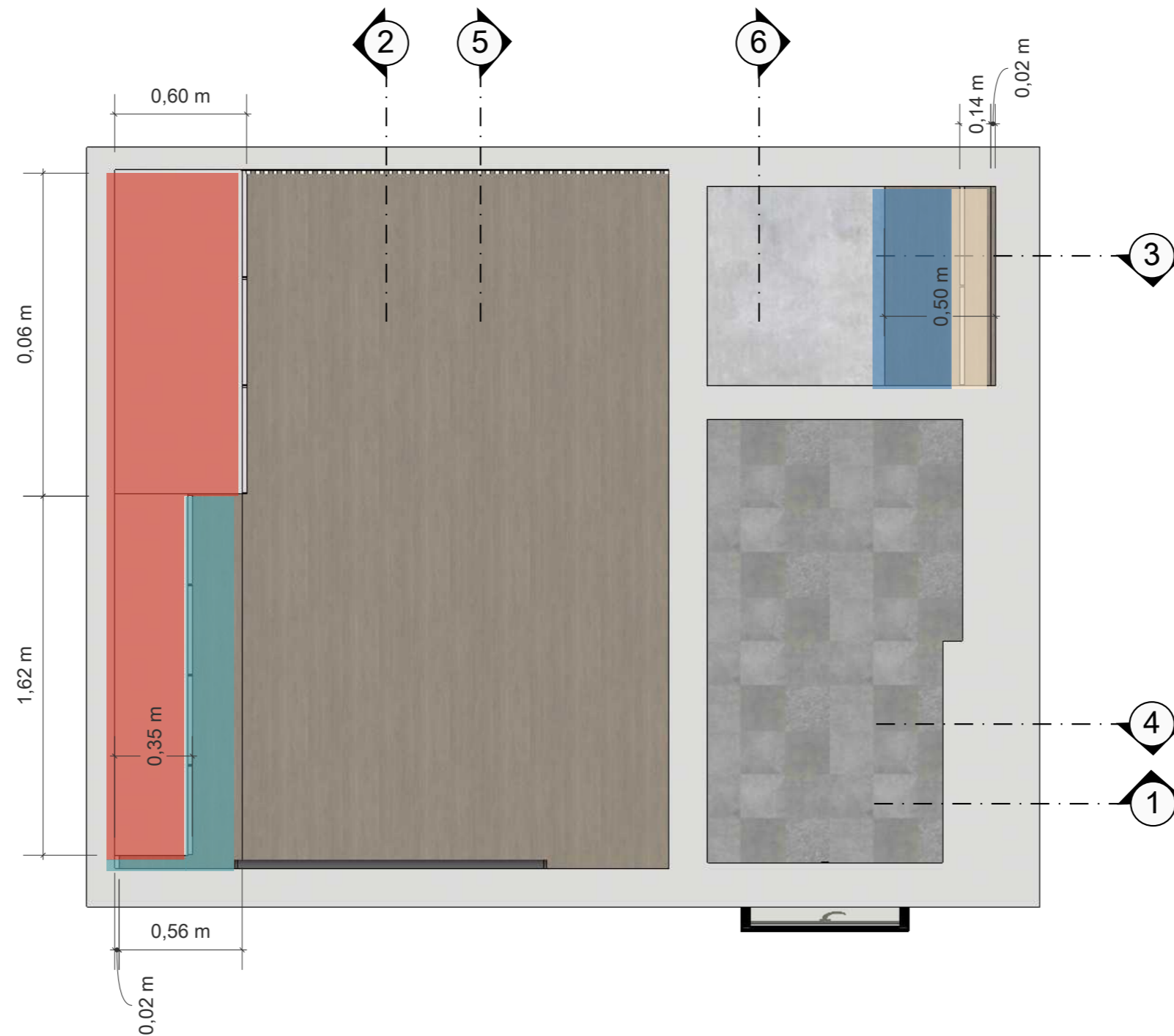

15 **Planta Baixa de Setorização Marcenaria**
Escala: 1/25

1- CONFERIR MEDIDAS NO LOCAL
2- EM CASO DE DÚVIDAS PROCURAR OS PROFISSIONAIS RESPONSÁVEIS PELO PROJETO, POIS OS MESMOS NÃO SE RESPONSABILIZAM POR ALTERAÇÕES SEM AUTORIZAÇÃO
3- AS IMAGENS AQUI APRESENTADAS SÃO MERAMENTE ILUSTRATIVAS.

LEGENDA:

- 01. Armário superior com portas de giro;
- 02. Nicho iluminado com perfil de LED Slim embutido 3000k;
- 03. Roupeiro com 2x portas de giro em mdf com puxador usinado e 1x porta de giro com espelho;
- 04. Painel ripado;
- 05. Porta ripada de correr mimetizada;
- 06. Painel ripado para ocultar fios;
- 07. Bancada de trabalho com caixinha de tomada oculta;
- 08. Mesinha de apoio móvel;

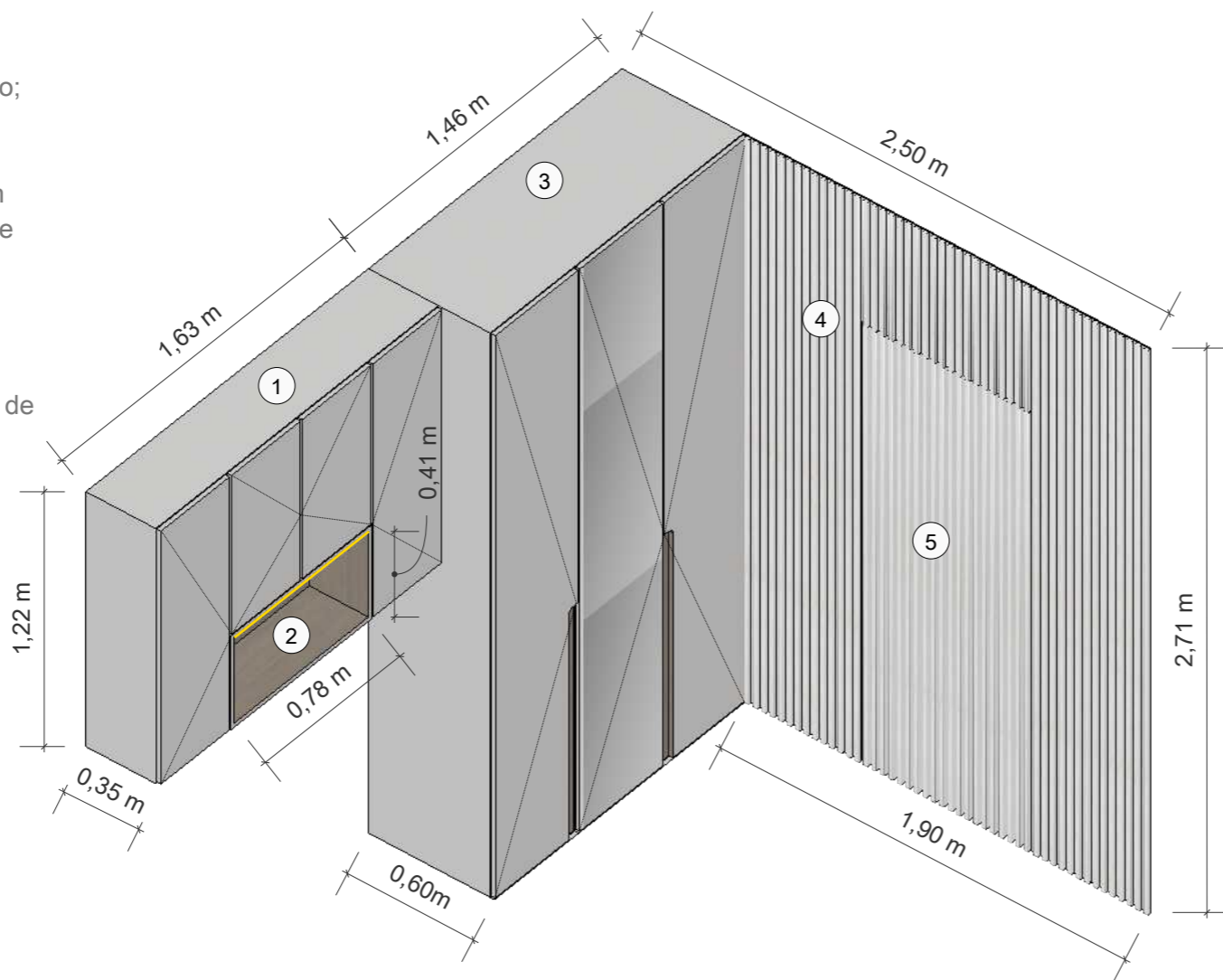

16 Isométrica Marc. 01
Escala: 1/25

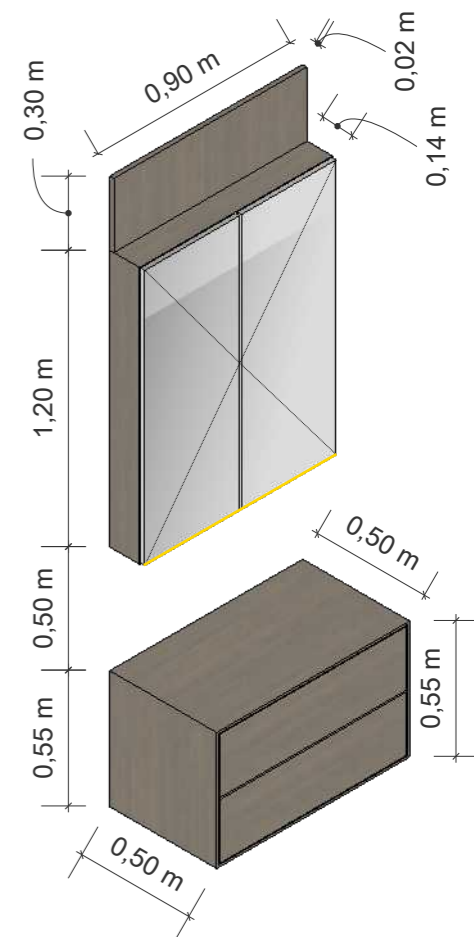

18 Isométrica Marc. 03
Escala: 1/25

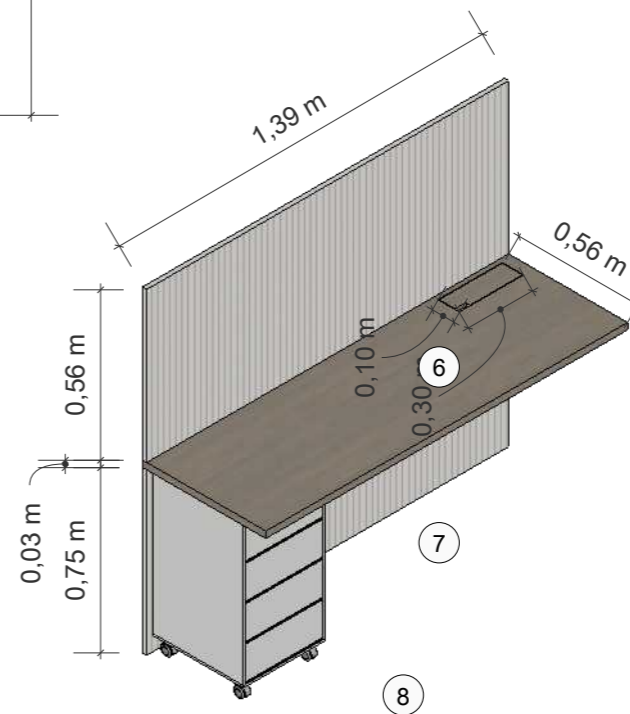

17 Isométrica Marc. 02
Escala: 1/25

**MDF NOGAL ARTEZZANO
BERNECK**

**MDF CINZA CRISTAL
ARAUCO**

1- CONFERIR MEDIDAS NO LOCAL

2- EM CASO DE DÚVIDAS PROCURAR OS PROFISSIONAIS RESPONSÁVEIS PELO PROJETO, POIS OS MESMOS NÃO SE RESPONSABILIZAM POR ALTERAÇÕES SEM AUTORIZAÇÃO

3- AS IMAGENS AQUI APRESENTADAS SÃO MERAMENTE ILUSTRATIVAS.



ALL ARQUITETURA
@all_arquitetura
contato@allarquitetura.com.br

CLIENTES
Edgar e Solange

ENDEREÇO DA OBRA
Edifício Signature
Royal Park

CONTEÚDO DA
PRANCHA
Isométricas
Marc. 01,02 e
03

ESCALA
Indicada no
desenho

AUTOR DO PROJETO: Arq. Polyana Mello
DESENHO: Arq. Isadora Viana
DATA DO PROJETO ORIGINAL: 10 de outubro de 2024
DATA DA ALTERAÇÃO: 01 de novembro de 2024

9

16

PRANCHA A3

LEGENDA:

 **MDF NOGAL ARTEZZANO
BERNECK**

 **MDF CINZA CRISTAL
ARAUCO**

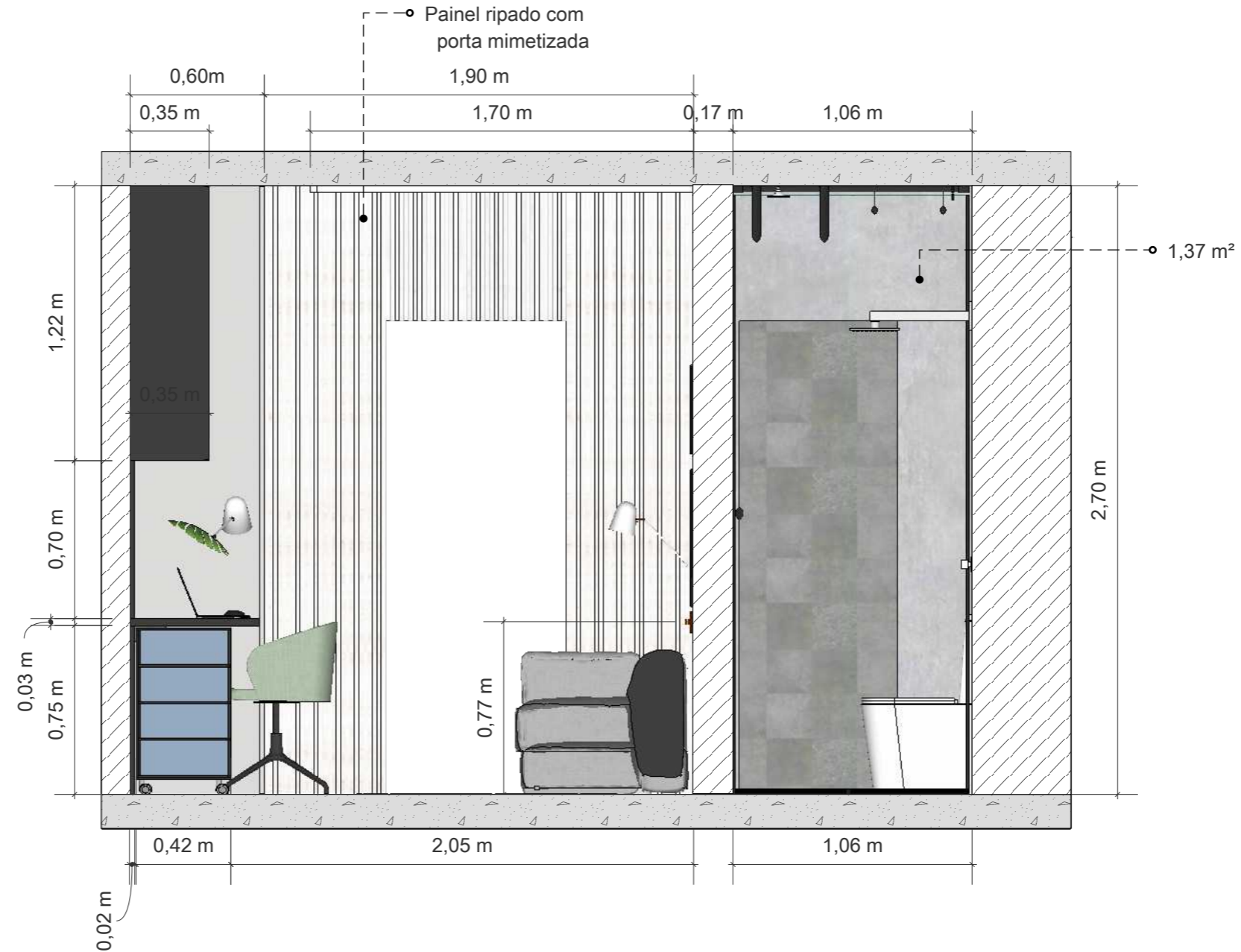

19 Corte 1 Humanizado
Escala: 1/25

1- CONFERIR MEDIDAS NO LOCAL

2- EM CASO DE DÚVIDAS PROCURAR OS PROFISSIONAIS RESPONSÁVEIS PELO PROJETO, POIS OS MESMOS NÃO SE RESPONSABILIZAM POR ALTERAÇÕES SEM AUTORIZAÇÃO

3- AS IMAGENS AQUI APRESENTADAS SÃO MERAMENTE ILUSTRATIVAS.



ALL ARQUITETURA
@all_arquitetura
contato@allarquitetura.com.br

CLIENTES
Edgar e Solange

ENDEREÇO DA OBRA

Edifício Signature
Royal Park

CONTEÚDO DA
PRANCHA

Corte 1
Humanizado

ESCALA
Indicada no
desenho

AUTOR DO PROJETO: Arq. Polyana Mello

DESENHO: Arq. Isadora Viana

DATA DO PROJETO ORIGINAL: 10 de outubro de 2024

DATA DA ALTERAÇÃO: 01 de novembro de 2024

10₁₆
PRANCHA A3

LEGENDA:

 **MDF NOGAL ARTEZZANO
BERNECK**

 **MDF CINZA CRISTAL
ARAUCO**



20 Corte 2 Humanizado
Escala: 1/25

1- CONFERIR MEDIDAS NO LOCAL

2- EM CASO DE DÚVIDAS PROCURAR OS PROFISSIONAIS RESPONSÁVEIS PELO PROJETO, POIS OS MESMOS NÃO SE RESPONSABILIZAM POR ALTERAÇÕES SEM AUTORIZAÇÃO

3- AS IMAGENS AQUI APRESENTADAS SÃO MERAMENTE ILUSTRATIVAS.



ALL ARQUITETURA
@all_arquitetura
contato@allarquitetura.com.br

CLIENTES
Edgar e Solange

ENDEREÇO DA OBRA

Edifício Signature
Royal Park

CONTEÚDO DA
PRANCHA

Corte 2
Humanizado

ESCALA
Indicada no
desenho

AUTOR DO PROJETO: Arq. Polyana Mello

DESENHO: Arq. Isadora Viana

DATA DO PROJETO ORIGINAL: 10 de outubro de 2024

DATA DA ALTERAÇÃO: 01 de novembro de 2024

11 16

PRANCHA A3

LEGENDA:

 **MDF NOGAL ARTEZZANO
BERNECK**

 **MDF CINZA CRISTAL
ARAUCO**



21 Corte 3 Humanizado
Escala: 1/25

1- CONFERIR MEDIDAS NO LOCAL

2- EM CASO DE DÚVIDAS PROCURAR OS PROFISSIONAIS RESPONSÁVEIS PELO PROJETO, POIS OS MESMOS NÃO SE RESPONSABILIZAM POR ALTERAÇÕES SEM AUTORIZAÇÃO

3- AS IMAGENS AQUI APRESENTADAS SÃO MERAMENTE ILUSTRATIVAS.



ALL ARQUITETURA
@all_arquitetura
contato@allarquitetura.com.br

CLIENTES
Edgar e Solange

ENDEREÇO DA OBRA
Edifício Signature
Royal Park

CONTEÚDO DA
PRANCHA
Corte 3
Humanizado

ESCALA
Indicada no
desenho

AUTOR DO PROJETO: Arq. Polyana Mello
DESENHO: Arq. Isadora Viana
DATA DO PROJETO ORIGINAL: 10 de outubro de 2024
DATA DA ALTERAÇÃO: 01 de novembro de 2024

12₁₆
PRANCHA A3

LEGENDA:

 **MDF NOGAL ARTEZZANO
BERNECK**

 **MDF CINZA CRISTAL
ARAUCO**

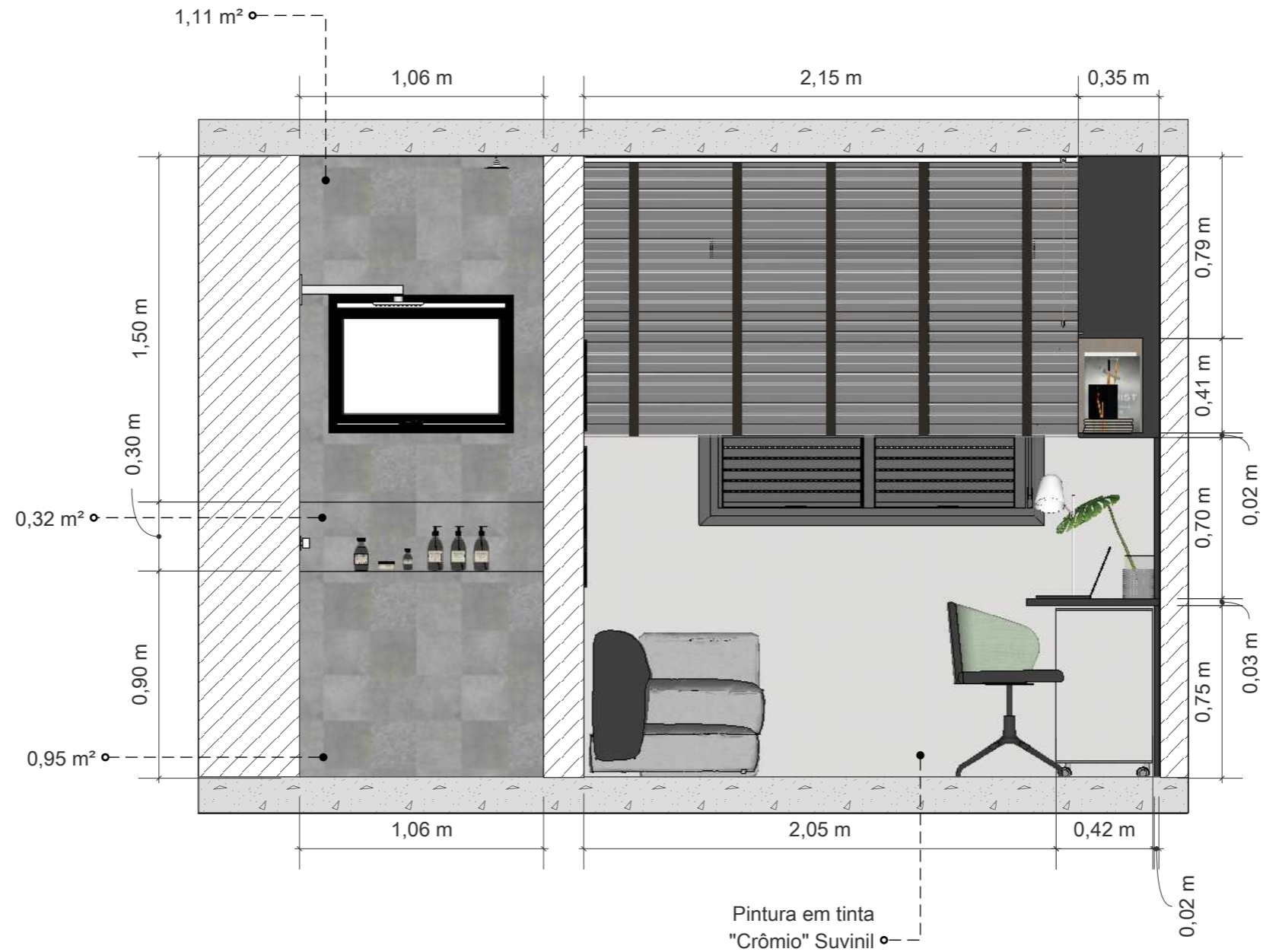

22 Corte 4 Humanizado
Escala: 1/25

1- CONFERIR MEDIDAS NO LOCAL

2- EM CASO DE DÚVIDAS PROCURAR OS PROFISSIONAIS RESPONSÁVEIS PELO PROJETO, POIS OS MESMOS NÃO SE RESPONSABILIZAM POR ALTERAÇÕES SEM AUTORIZAÇÃO

3- AS IMAGENS AQUI APRESENTADAS SÃO MERAMENTE ILUSTRATIVAS.



ALL ARQUITETURA
@all_arquitetura
contato@allarquitetura.com.br

CLIENTES
Edgar e Solange

ENDEREÇO DA OBRA

Edifício Signature
Royal Park

CONTEÚDO DA
PRANCHA

Corte 4
Humanizado

ESCALA
Indicada no
desenho

AUTOR DO PROJETO: Arq. Polyana Mello

DESENHO: Arq. Isadora Viana

DATA DO PROJETO ORIGINAL: 10 de outubro de 2024

DATA DA ALTERAÇÃO: 01 de novembro de 2024

13₁₆

PRANCHA A3

LEGENDA:

-  **TINTA SUVINIL**
"FRESCOR DA NATUREZA"
-  **MDF NOGAL ARTEZZANO**
BERNECK
-  **MDF CINZA CRISTAL**
ARAUCO

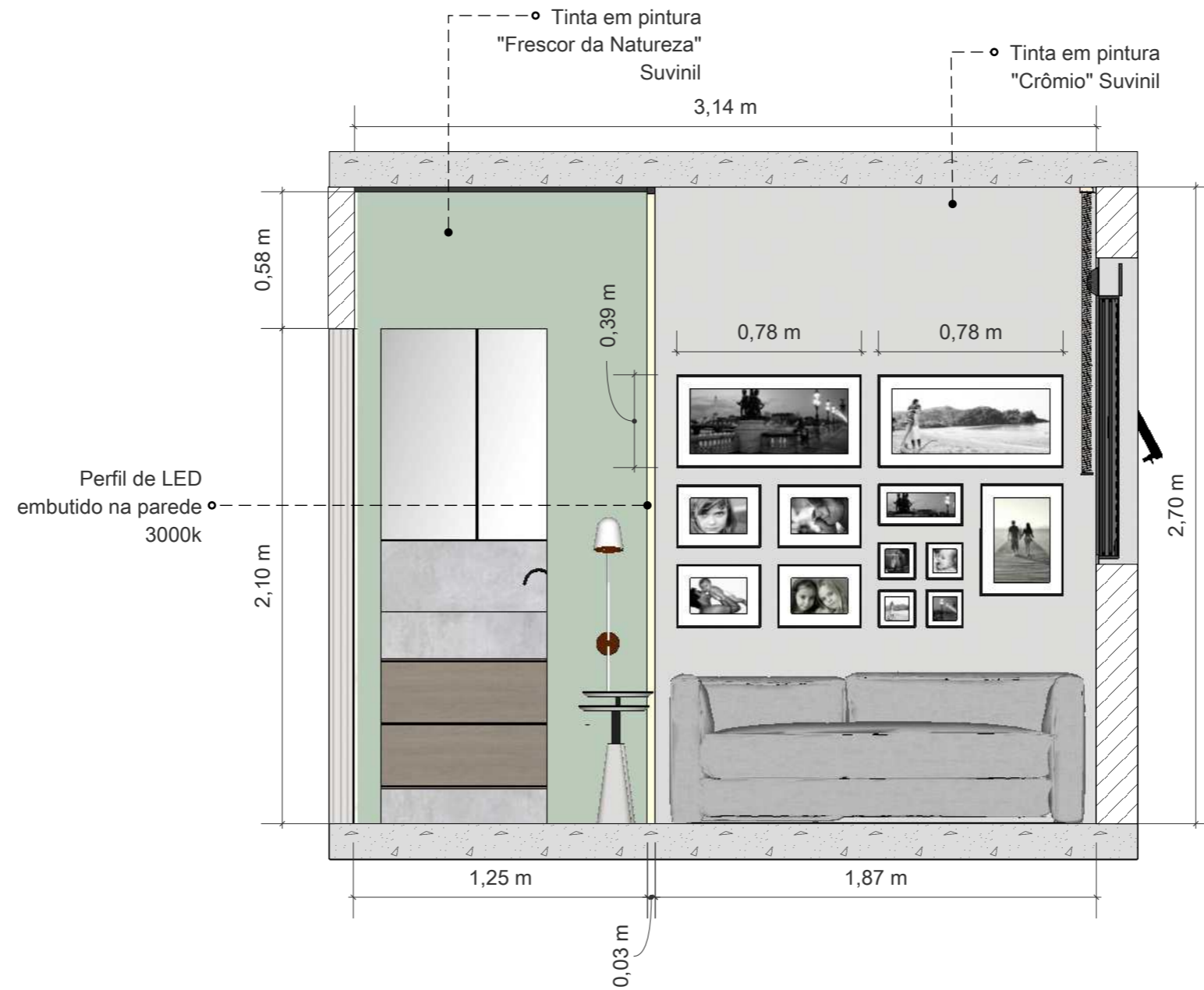

23 Corte 5 Humanizado
Escala: 1/25

1- CONFERIR MEDIDAS NO LOCAL
2- EM CASO DE DÚVIDAS PROCURAR OS PROFISSIONAIS RESPONSÁVEIS PELO PROJETO, POIS OS MESMOS NÃO SE RESPONSABILIZAM POR ALTERAÇÕES SEM AUTORIZAÇÃO
3- AS IMAGENS AQUI APRESENTADAS SÃO MERAMENTE ILUSTRATIVAS.

LEGENDA:

 **ECO CINZA NAT.
90x90
DECORTILES**

 **MDF NOGAL ARTEZZANO
BERNECK**

 **MDF CINZA CRISTAL
ARAUCO**

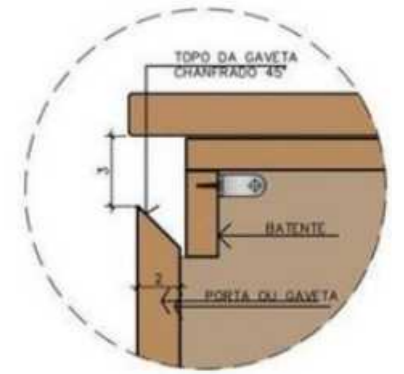

25 Puxador Gabinte
S/ Escala

24 Corte 6 Humanizado
Escala: 1/25

1- CONFERIR MEDIDAS NO LOCAL

2- EM CASO DE DÚVIDAS PROCURAR OS PROFISSIONAIS RESPONSÁVEIS PELO PROJETO, POIS OS MESMOS NÃO SE RESPONSABILIZAM POR ALTERAÇÕES SEM AUTORIZAÇÃO

3- AS IMAGENS AQUI APRESENTADAS SÃO MERAMENTE ILUSTRATIVAS.



ALL ARQUITETURA
@all_arquitetura
contato@allarquitetura.com.br

CLIENTES
Edgar e Solange

ENDEREÇO DA OBRA

Edifício Signature
Royal Park

CONTEÚDO DA
PRANCHA

Corte 6
Humanizado

ESCALA
Indicada no
desenho

AUTOR DO PROJETO: Arq. Polyana Mello

DESENHO: Arq. Isadora Viana

DATA DO PROJETO ORIGINAL: 10 de outubro de 2024

DATA DA ALTERAÇÃO: 01 de novembro de 2024

15₁₆

PRANCHA A3

IMAGENS 3D

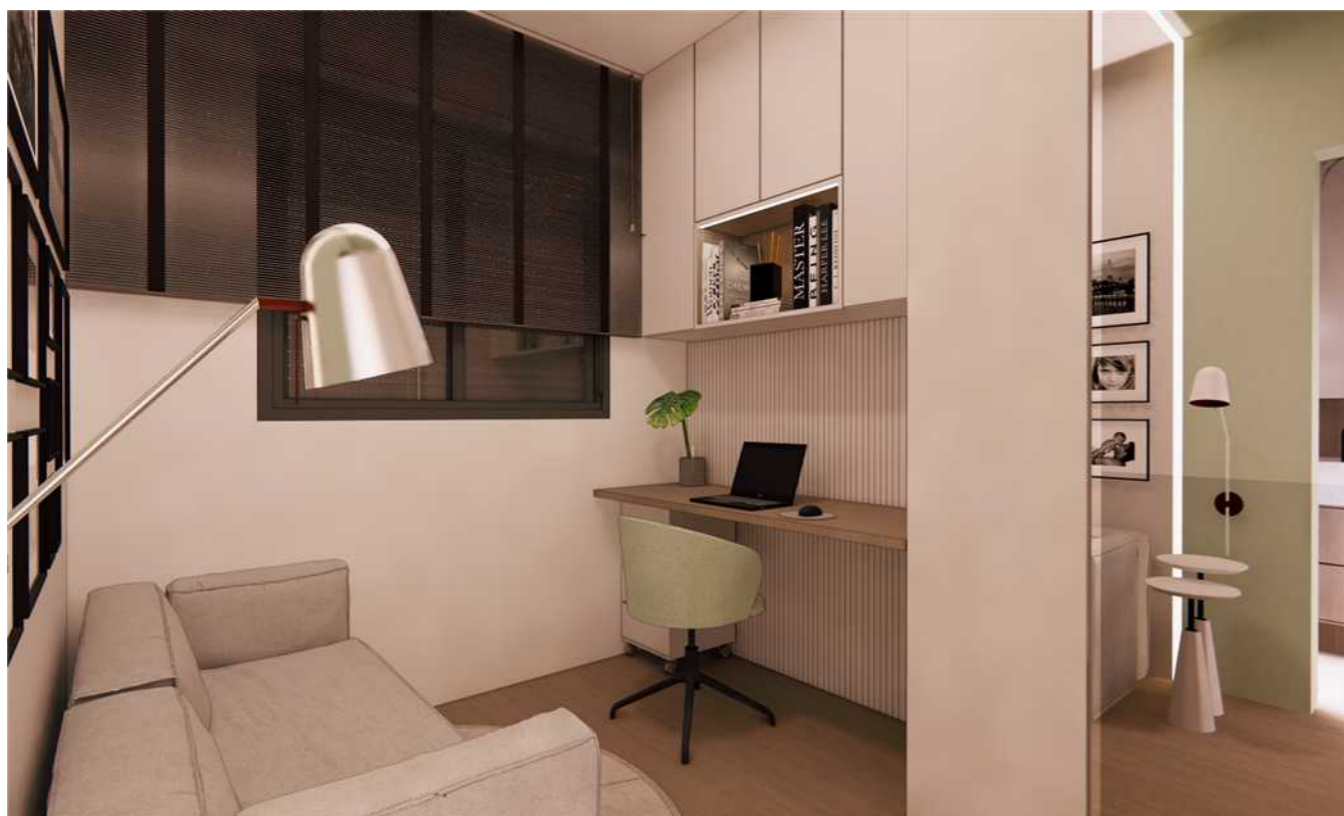

1- CONFERIR MEDIDAS NO LOCAL

2- EM CASO DE DÚVIDAS PROCURAR OS PROFISSIONAIS RESPONSÁVEIS PELO PROJETO, POIS OS MESMOS NÃO SE RESPONSABILIZAM POR ALTERAÇÕES SEM AUTORIZAÇÃO

3- AS IMAGENS AQUI APRESENTADAS SÃO MERAMENTE ILUSTRATIVAS.



ALL ARQUITETURA
@all_arquitetura
contato@allarquitetura.com.br

CLIENTES
Edgar e Solange

ENDEREÇO DA OBRA
Edifício Signature
Royal Park

CONTEÚDO DA
PRANCHA
Imagens 3D

ESCALA
Indicada no
desenho

AUTOR DO PROJETO: Arq. Polyana Mello
DESENHO: Arq. Isadora Viana
DATA DO PROJETO ORIGINAL: 10 de outubro de 2024
DATA DA ALTERAÇÃO: 01 de novembro de 2024

16₁₆

PRANCHA A3

arquitetura

design de interiores

paisagismo

W&M

ALL ARQUITETURA

LEGENDA:

- 01. Quadro 1,52m x 1,00m
- 02. Cama com cabeceira estofada
- 03. Conjunto de 2 unds. tapete orgânico 3,00m x 2,00m
- 04. Poltrona giratória
- 05. Conjunto de 2unds. de espelho retangular e ganchos para chapalaria
- 06. Persiana

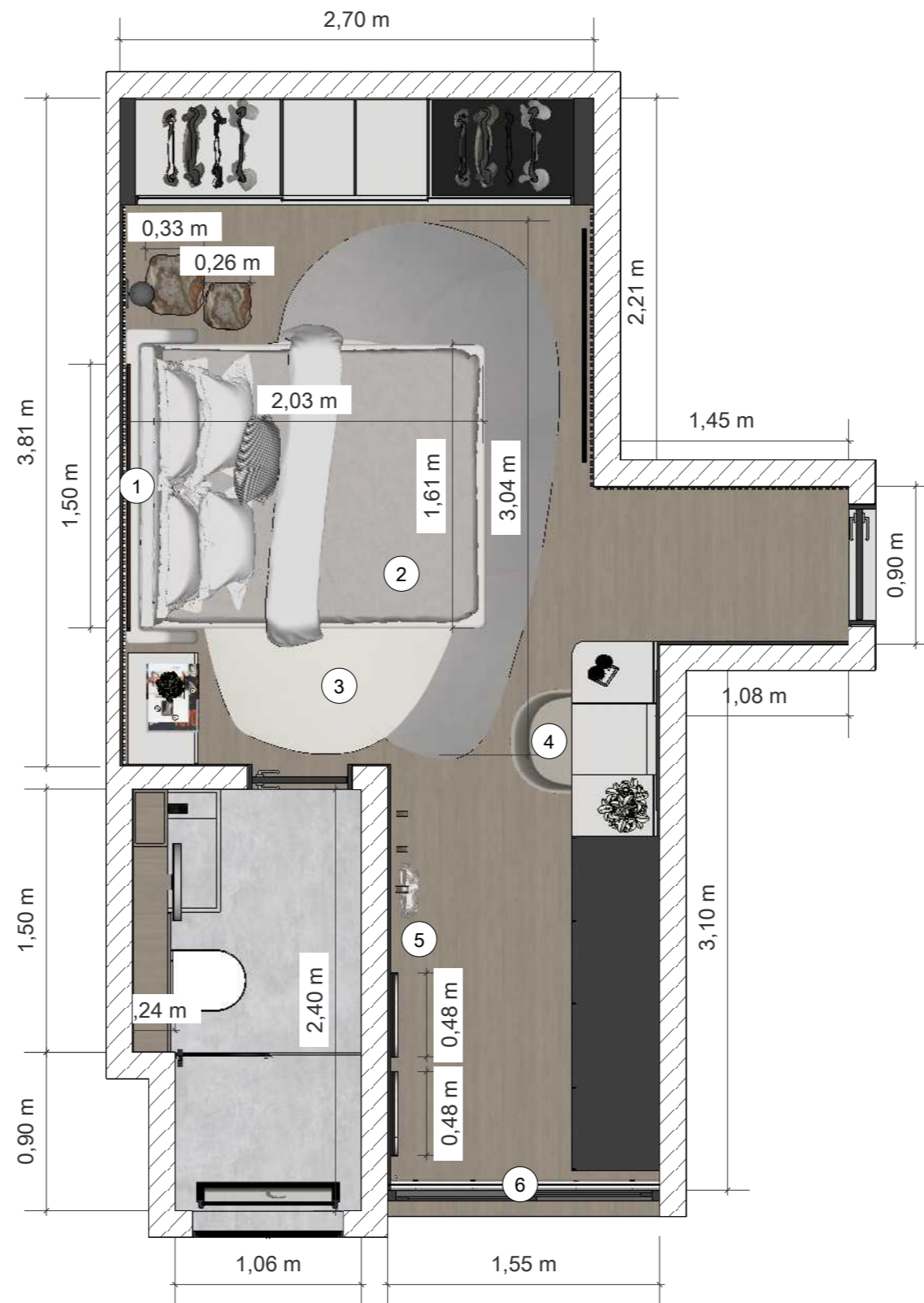

01 Planta Baixa de Layout
Escala: 1/35

1- CONFERIR MEDIDAS NO LOCAL

2- EM CASO DE DÚVIDAS PROCURAR OS PROFISSIONAIS RESPONSÁVEIS PELO PROJETO, POIS OS MESMOS NÃO SE RESPONSABILIZAM POR ALTERAÇÕES SEM AUTORIZAÇÃO

3- AS IMAGENS AQUI APRESENTADAS SÃO MERAMENTE ILUSTRATIVAS.



ALL ARQUITETURA
@all_arquitetura
contato@allarquitetura.com.br

CLIENTES
Edgar e Solange

ENDEREÇO DA OBRA

Edifício Signature
Royal Park

CONTEÚDO DA
PRANCHA

Planta Baixa de
Layout

ESCALA
Indicada no
desenho

AUTOR DO PROJETO: Arq. Polyana Mello

DESENHO: Arq. Isadora Viana

DATA DO PROJETO ORIGINAL: 10 de outubro de 2024

DATA DA ALTERAÇÃO: 09 de Setembro de 2024

1
19

PRANCHA A3

LEGENDA:

- 01. Quadro 1,52m x 1,00m
- 02. Cama com cabeceira estofada
- 03. Conjunto de 2 unds. tapete orgânico 3,00m x 2,00m
- 04. Poltrona giratória
- 05. Conjunto de 2unds. de espelho retangular e ganchos para chapelaria
- 06. Persiana

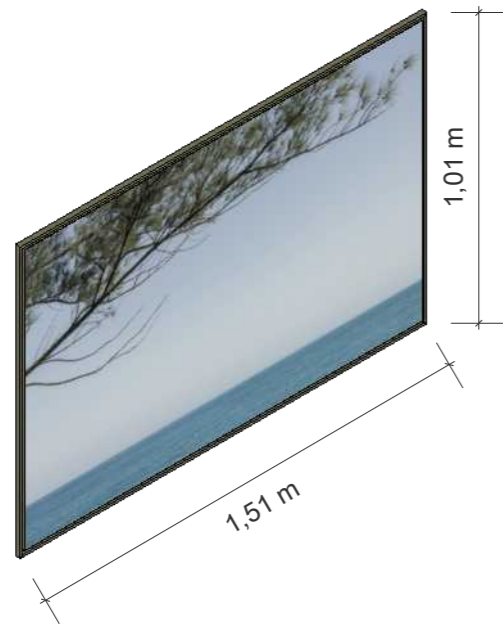

02 Isométrica Mob. 01
Escala: 1/25



03 Isométrica Mob. 02
Escala: 1/25

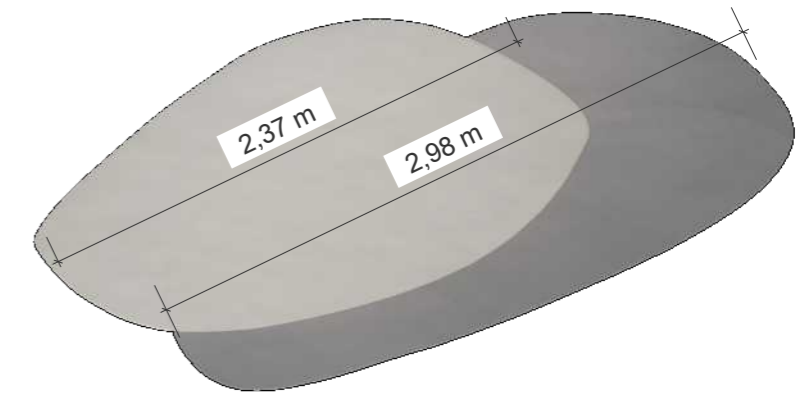

04 Isométrica Mob. 03
Escala: 1/25



05 Isométrica Mob. 04
Escala: 1/25

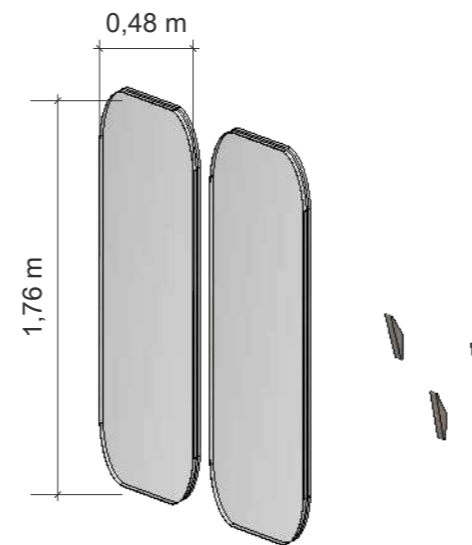

06 Isométrica Mob. 05
Escala: 1/25

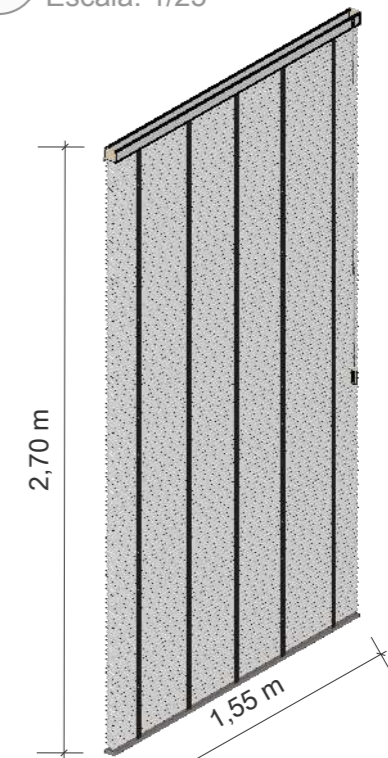

07 Isométrica Mob. 05
Escala: 1/25

1- CONFERIR MEDIDAS NO LOCAL

2- EM CASO DE DÚVIDAS PROCURAR OS PROFISSIONAIS RESPONSÁVEIS PELO PROJETO, POIS OS MESMOS NÃO SE RESPONSABILIZAM POR ALTERAÇÕES SEM AUTORIZAÇÃO

3- AS IMAGENS AQUI APRESENTADAS SÃO MERAMENTE ILUSTRATIVAS.



ALL ARQUITETURA
@all_arquitetura
contato@allarquitetura.com.br

CLIENTES
Edgar e Solange

ENDEREÇO DA OBRA

Edifício Signature
Royal Park

CONTEÚDO DA
PRANCHA

Isométricas
Mobiliários

ESCALA
Indicada no
desenho

AUTOR DO PROJETO: Arq. Polyana Mello

DESENHO: Arq. Isadora Viana



DATA DO PROJETO ORIGINAL: 10 de outubro de 2024

DATA DA ALTERAÇÃO: 09 de Setembro de 2024

2 19

PRANCHA A3

LEGENDA:

FORRO	
	DESCRIÇÃO
	Forro tabicado 3cm
	Sanca Iluminada com perfil e LED 300K
	Tela Tensoflex



DET. 01 - GERAL
TABICA DO GESSO
Escala 1:10

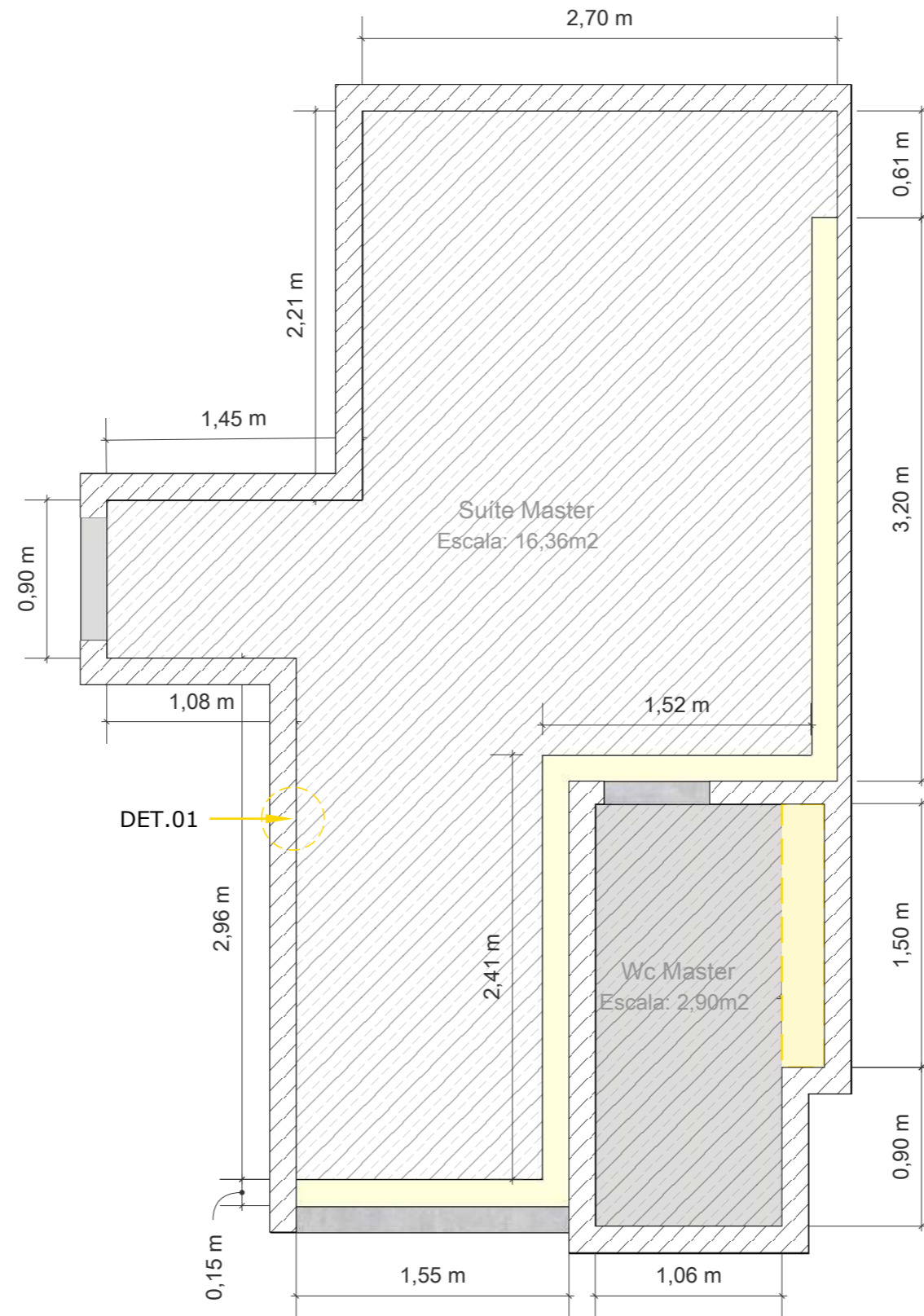

08 Planta Baixa de Forro
Escala: 1/35

1- CONFERIR MEDIDAS NO LOCAL
2- EM CASO DE DÚVIDAS PROCURAR OS PROFISSIONAIS RESPONSÁVEIS PELO PROJETO, POIS OS MESMOS NÃO SE RESPONSABILIZAM POR ALTERAÇÕES SEM AUTORIZAÇÃO
3- AS IMAGENS AQUI APRESENTADAS SÃO MERAMENTE ILUSTRATIVAS.



ALL ARQUITETURA
@all_arquitetura
contato@allarquitetura.com.br

CLIENTES
Edgar e Solange

ENDEREÇO DA OBRA
Edifício Signature
Royal Park

CONTEÚDO DA PRANCHA
Planta Baixa de Forro

ESCALA
Indicada no desenho

AUTOR DO PROJETO: Arq. Polyana Mello
DESENHO: Arq. Isadora Viana
DATA DO PROJETO ORIGINAL: 10 de outubro de 2024
DATA DA ALTERAÇÃO: 09 de Setembro de 2024

3 19
PRANCHA A3

LEGENDA:

LUMINOTÉCNICO	
	DESCRIÇÃO
	Perfil de Led Sobreposto 3000k

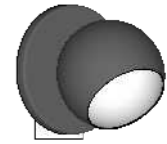
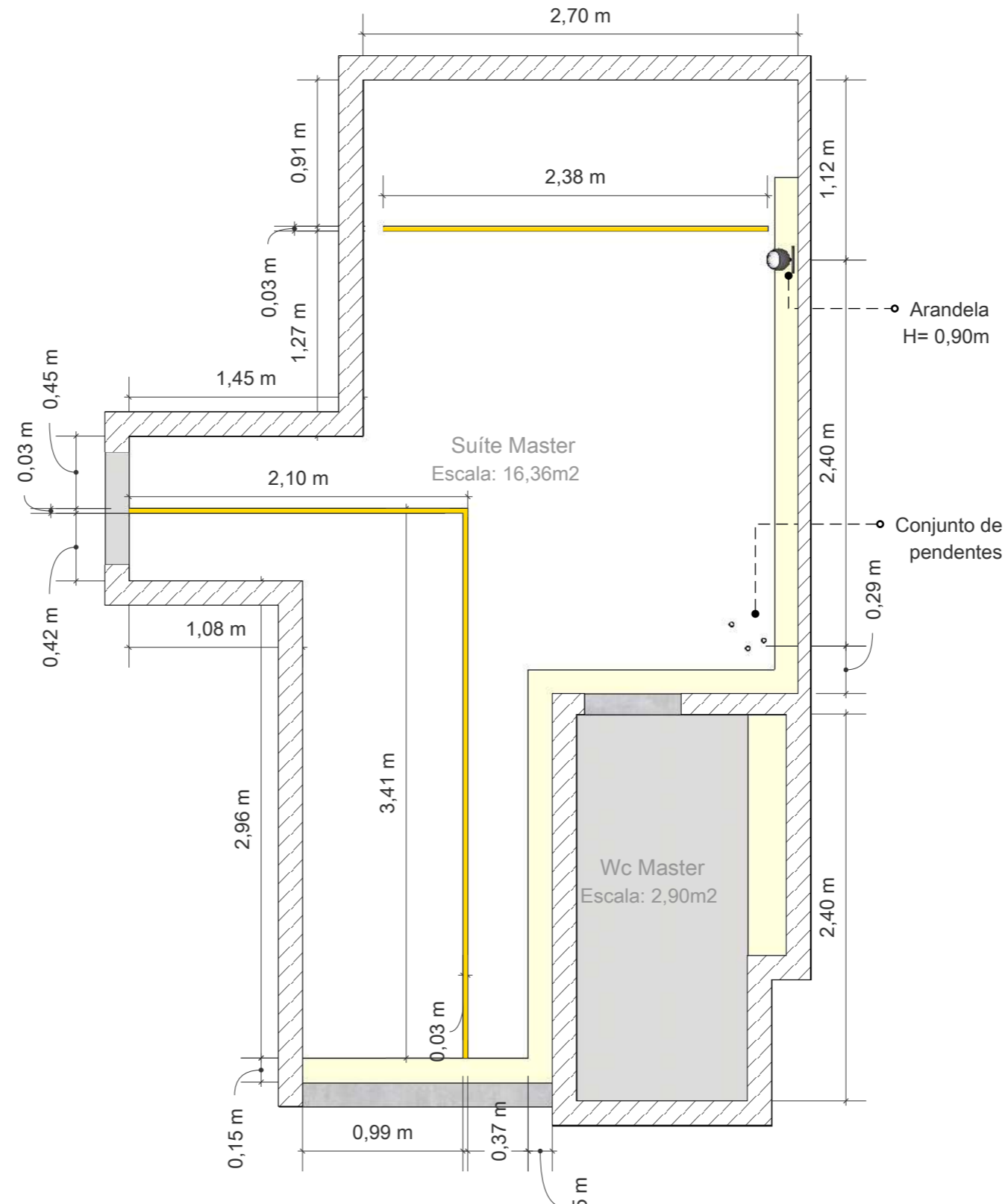

10 Isométrica Ilum. 01
Escala: 1/10

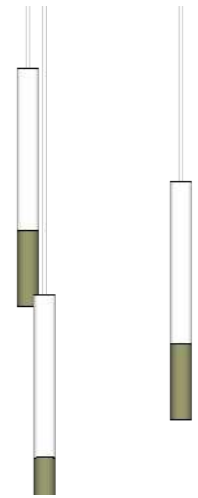

11 Isométrica Ilum. 02
Escala: 1/10

09 Planta Baixa Luminotécnico
Escala: 1/20

1- CONFERIR MEDIDAS NO LOCAL
2- EM CASO DE DÚVIDAS PROCURAR OS PROFISSIONAIS RESPONSÁVEIS PELO PROJETO, POIS OS MESMOS NÃO SE RESPONSABILIZAM POR ALTERAÇÕES SEM AUTORIZAÇÃO
3- AS IMAGENS AQUI APRESENTADAS SÃO MERAMENTE ILUSTRATIVAS.



ALL ARQUITETURA
@all_arquitetura
contato@allarquitetura.com.br

CLIENTES
Edgar e Solange

ENDEREÇO DA OBRA
Edifício Signature
Royal Park

CONTEÚDO DA PRANCHA
Planta Baixa
Luminotécnica

ESCALA
Indicada no
desenho

AUTOR DO PROJETO: Arq. Polyana Mello
DESENHO: Arq. Isadora Viana
DATA DO PROJETO ORIGINAL: 10 de outubro de 2024
DATA DA ALTERAÇÃO: 09 de Setembro de 2024

4 19
PRANCHA A3

LEGENDA:

Obs. : Os pontos elétricos são pontos adicionais elaborados de acordo com a necessidade do design de interiores

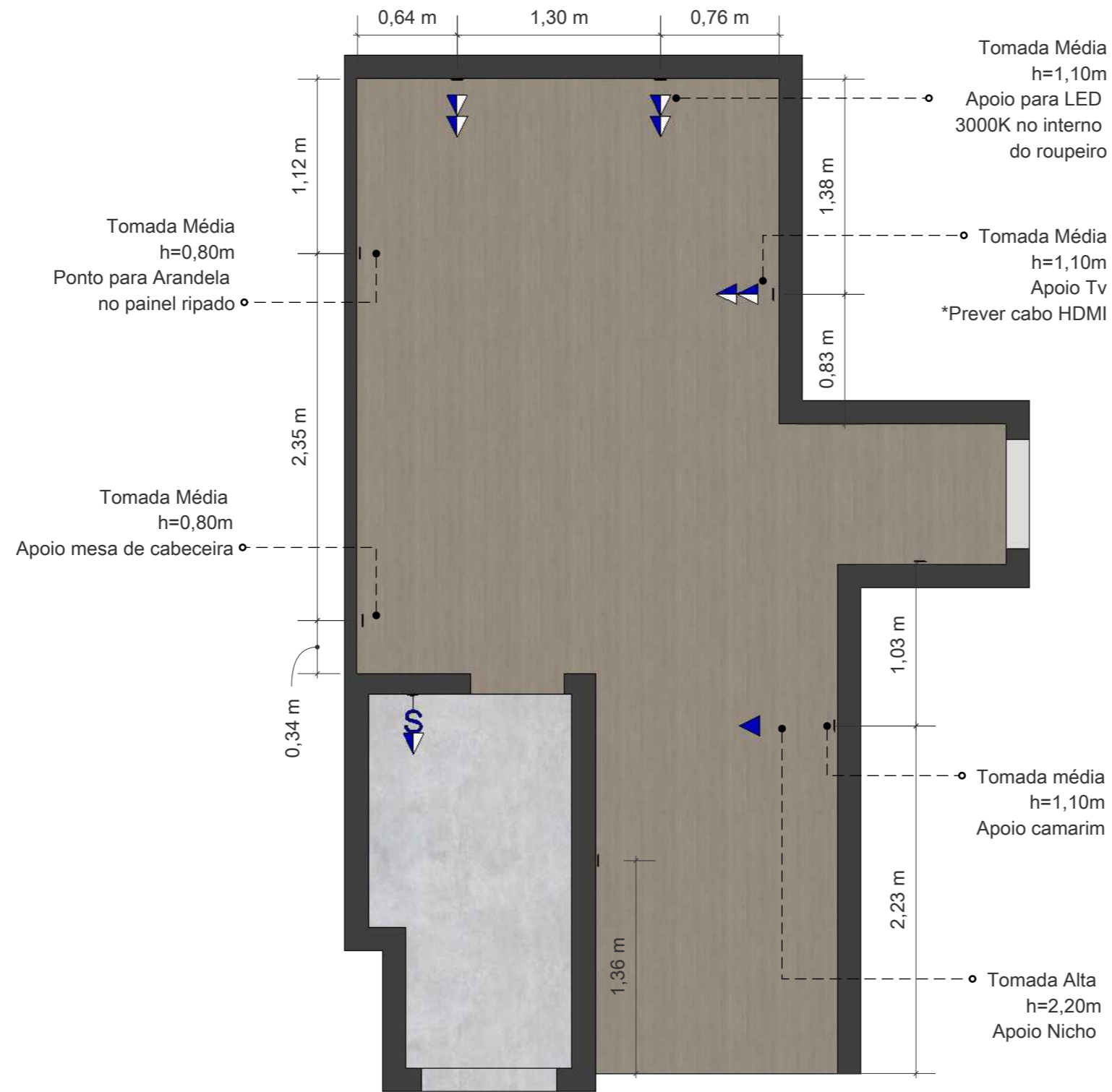

12 Planta Baixa Pontos Elétricos
Escala: 1/20

1- CONFERIR MEDIDAS NO LOCAL
2- EM CASO DE DÚVIDAS PROCURAR OS PROFISSIONAIS RESPONSÁVEIS PELO PROJETO, POIS OS MESMOS NÃO SE RESPONSABILIZAM POR ALTERAÇÕES SEM AUTORIZAÇÃO
3- AS IMAGENS AQUI APRESENTADAS SÃO MERAMENTE ILUSTRATIVAS.



ALL ARQUITETURA
@all_arquitetura
contato@allarquitetura.com.br

CLIENTES
Edgar e Solange

ENDEREÇO DA OBRA
Edifício Signature
Royal Park

CONTEÚDO DA PRANCHA
Planta Baixa de
Pontos Elétricos

ESCALA
Indicada no
desenho

AUTOR DO PROJETO: Arq. Polyana Mello
DESENHO: Arq. Isadora Viana
DATA DO PROJETO ORIGINAL: 10 de outubro de 2024
DATA DA ALTERAÇÃO: 09 de Setembro de 2024

5 19
PRANCHA A3

LEGENDA:

-  **VINÍLICO ESSENZA
AMBRUZZO MOKA
ELIANE**

-  **NORD RIS
120X120
PORTOBELLO**

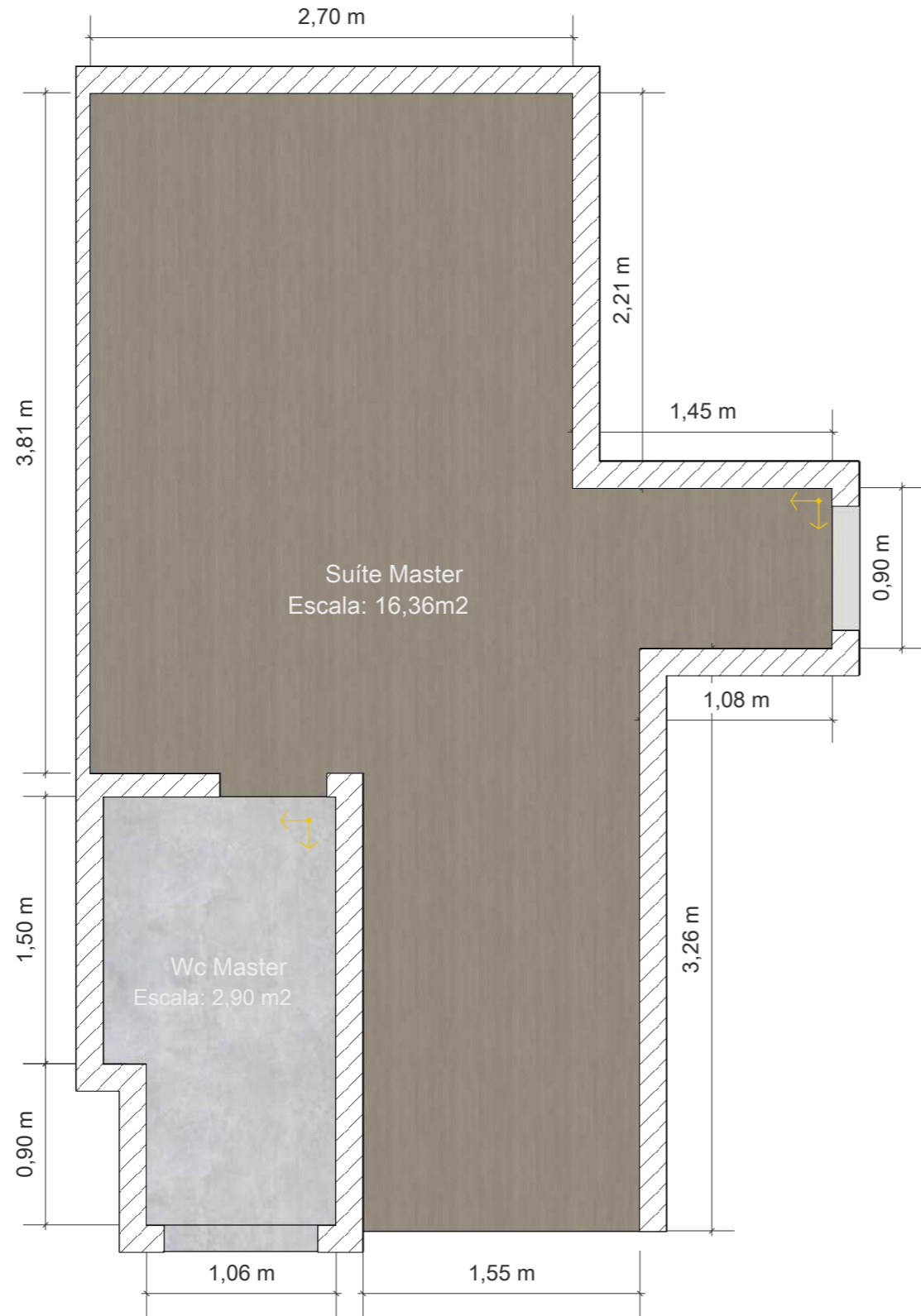

PISO	DESCRIÇÃO	METRAGEM
	Início de paginação	-
-	Vinílico Essenza Ambruzzo Moka Eliane	16,36m ²
-	Nord Ris 120x120 Portobello	2,90 m ²

13 Planta Baixa de Piso
Escala: 1/25

1- CONFERIR MEDIDAS NO LOCAL

2- EM CASO DE DÚVIDAS PROCURAR OS PROFISSIONAIS RESPONSÁVEIS PELO PROJETO, POIS OS MESMOS NÃO SE RESPONSABILIZAM POR ALTERAÇÕES SEM AUTORIZAÇÃO

3- AS IMAGENS AQUI APRESENTADAS SÃO MERAMENTE ILUSTRATIVAS.



ALL ARQUITETURA
@all_arquitetura
contato@allarquitetura.com.br

CLIENTES
Edgar e Solange

ENDEREÇO DA OBRA
Edifício Signature
Royal Park

CONTEÚDO DA PRANCHA
Planta Baixa de Piso

ESCALA
Indicada no desenho

AUTOR DO PROJETO: Arq. Polyana Mello
DESENHO: Arq. Isadora Viana
DATA DO PROJETO ORIGINAL: 10 de outubro de 2024
DATA DA ALTERAÇÃO: 09 de Setembro de 2024

6 19

PRANCHA A3

LEGENDA:

-  **NORD RIS
120X120
PORTOBELLO**
-  **TINTA SUVINIL
"ESQUI DE NEVE"
SUVINIL**

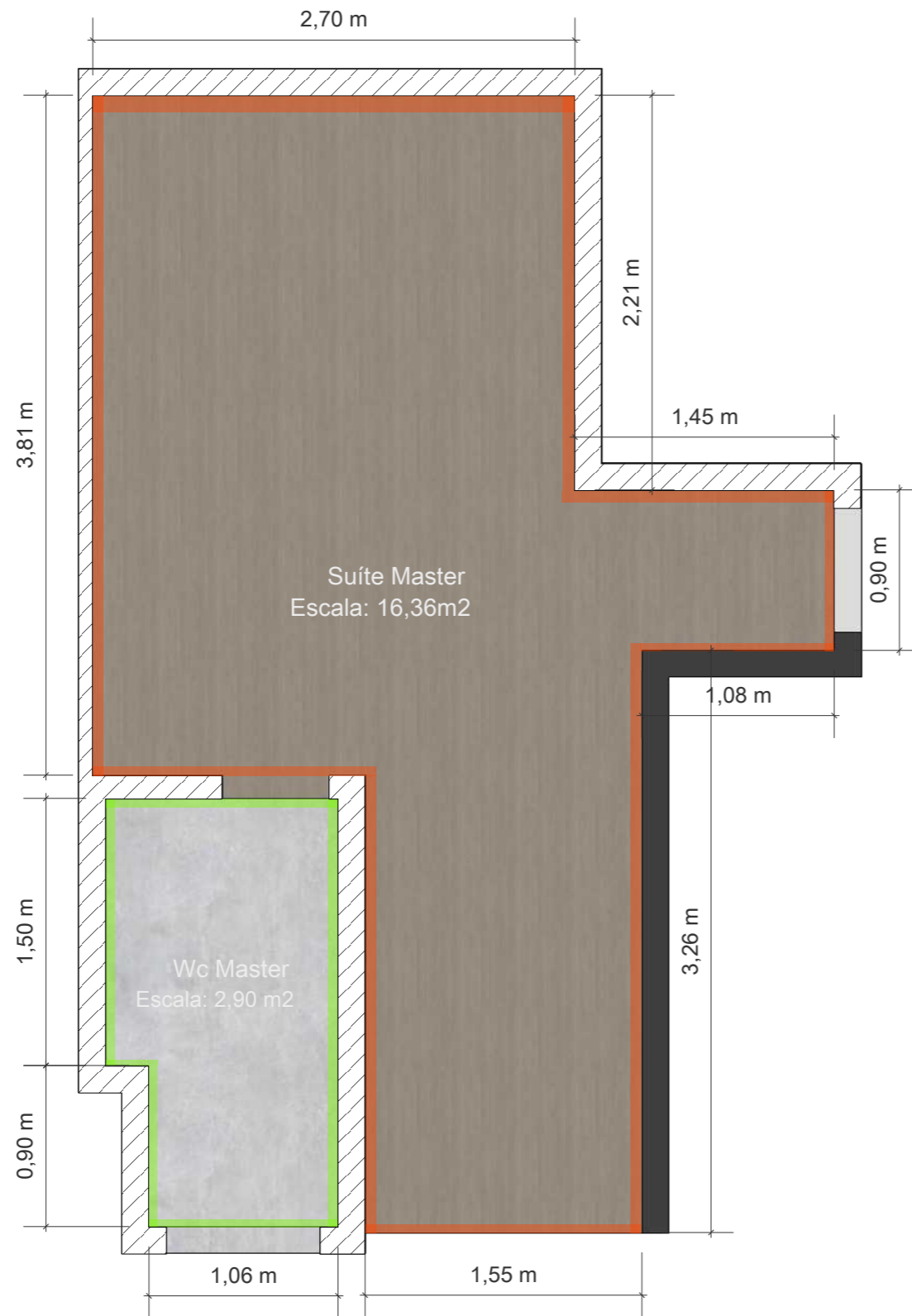

PISO	DESCRIÇÃO	METRAGEM
	Tinta "Esqui de Neve" Suvinil	-
	Nord Ris 120x120 Portobello	18,19m ²

14 Planta Baixa de Acabamentos
Escala: 1/25

1- CONFERIR MEDIDAS NO LOCAL
2- EM CASO DE DÚVIDAS PROCURAR OS PROFISSIONAIS RESPONSÁVEIS PELO PROJETO, POIS OS MESMOS NÃO SE RESPONSABILIZAM POR ALTERAÇÕES SEM AUTORIZAÇÃO
3- AS IMAGENS AQUI APRESENTADAS SÃO MERAMENTE ILUSTRATIVAS.

**LEGENDA DE SETORIZAÇÃO
MARCENARIA**

- Marcenaria Marc.01
- Marcenaria Marc.02
- Marcenaria Marc.03
- Marcenaria Marc.04
- Marcenaria Marc. 05
- Marcenaria Marc. 06

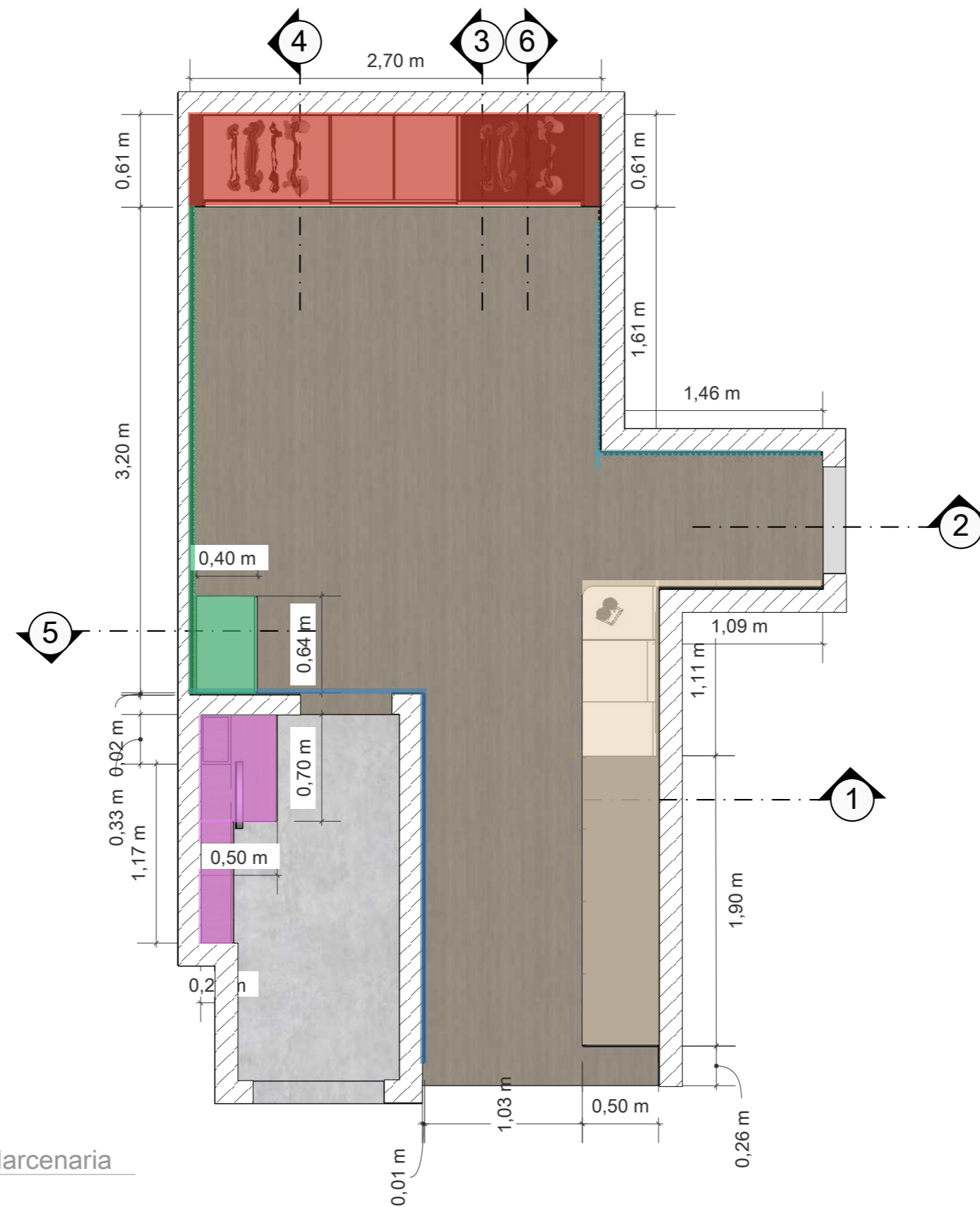

15 **Planta Baixa de Setorização Marcenaria**
Escala: 1/25

1- CONFERIR MEDIDAS NO LOCAL
2- EM CASO DE DÚVIDAS PROCURAR OS PROFISSIONAIS RESPONSÁVEIS PELO PROJETO, POIS OS MESMOS NÃO SE RESPONSABILIZAM POR ALTERAÇÕES SEM AUTORIZAÇÃO
3- AS IMAGENS AQUI APRESENTADAS SÃO MERAMENTE ILUSTRATIVAS.



ALL ARQUITETURA
@all_arquitetura
contato@allarquitetura.com.br

CLIENTES
Edgar e Solange

ENDEREÇO DA OBRA
Edifício Signature
Royal Park

CONTEÚDO DA PRANCHA
Planta Baixa de Setorização Marcenaria

ESCALA
Indicada no desenho

AUTOR DO PROJETO: Arq. Polyana Mello
DESENHO: Arq. Isadora Viana
DATA DO PROJETO ORIGINAL: 10 de outubro de 2024
DATA DA ALTERAÇÃO: 09 de Setembro de 2024

8

19

PRANCHA A3

LEGENDA:

- 01. Roupeiro com 3x portas deslizantes em Reflecta Bronze e prateleiras internas iluminadas;
- 02. Painel de Tv ripado com rodapé iluminado;

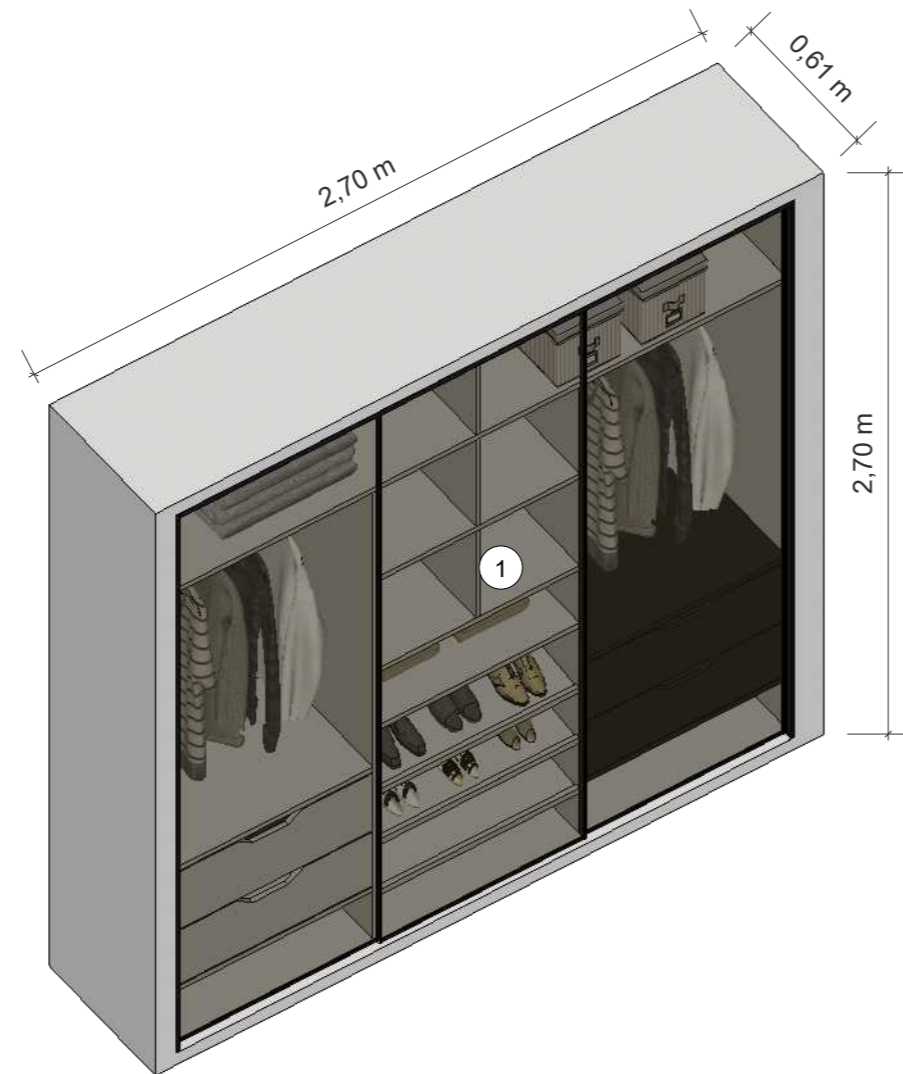

16 Isométrica Marc. 01
Escala: 1/25

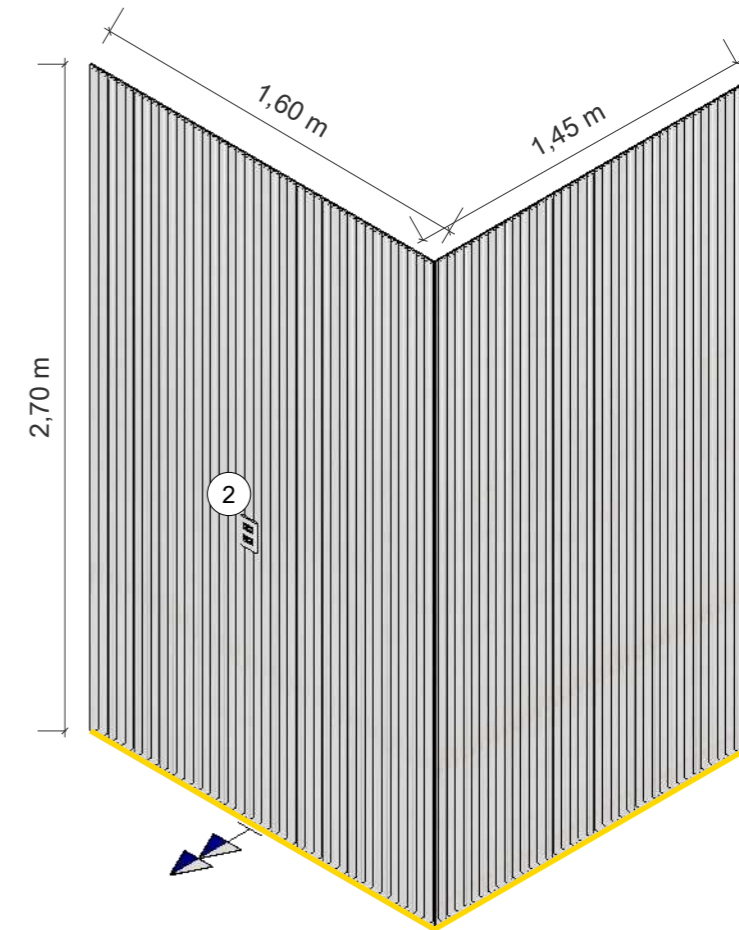

17 Isométrica Marc. 02
Escala: 1/25

**MDF AURORA
DURATEX**

**MDF GRIS
ARAUCO**

1- CONFERIR MEDIDAS NO LOCAL

2- EM CASO DE DÚVIDAS PROCURAR OS PROFISSIONAIS RESPONSÁVEIS PELO PROJETO, POIS OS MESMOS NÃO SE RESPONSABILIZAM POR ALTERAÇÕES SEM AUTORIZAÇÃO

3- AS IMAGENS AQUI APRESENTADAS SÃO MERAMENTE ILUSTRATIVAS.



ALL ARQUITETURA
@all_arquitetura
contato@allarquitetura.com.br

CLIENTES
Edgar e Solange

ENDEREÇO DA OBRA
Edifício Signature
Royal Park

CONTEÚDO DA
PRANCHA
Isométricas
Marc. 01 e 02

ESCALA
Indicada no
desenho

AUTOR DO PROJETO: Arq. Polyana Mello
DESENHO: Arq. Isadora Viana
DATA DO PROJETO ORIGINAL: 10 de outubro de 2024
DATA DA ALTERAÇÃO: 09 de Setembro de 2024

9

19

PRANCHA A3

LEGENDA:

- 03. Painel com rodapé iluminado;
- 04. Espelho embutido no painel com iluminação em LED 3000k;
- 05. Penteadeira;
- 06. Roupeiro com 4x portas de giro e puxador usinado;
- 07. Painel com rodapé iluminado;

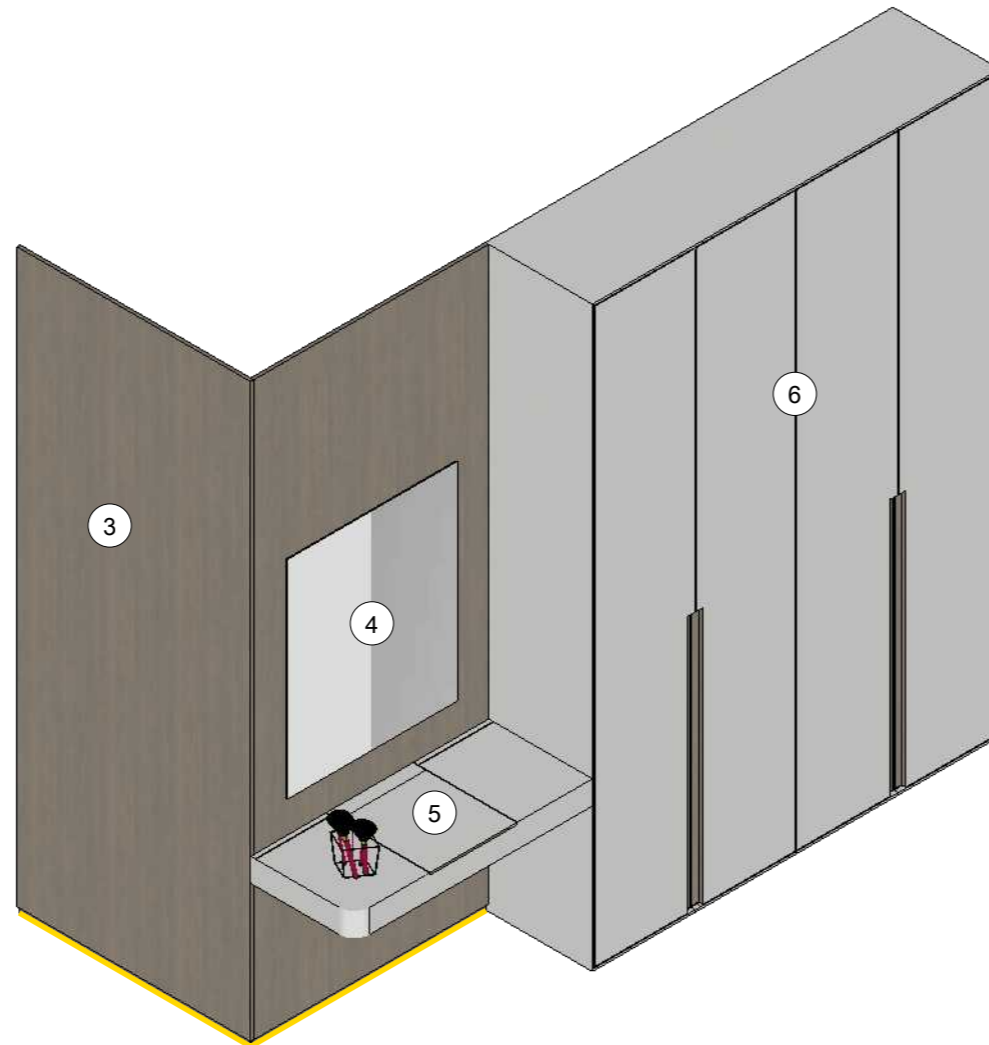

18 Isométrica Marc. 01
Escala: 1/25

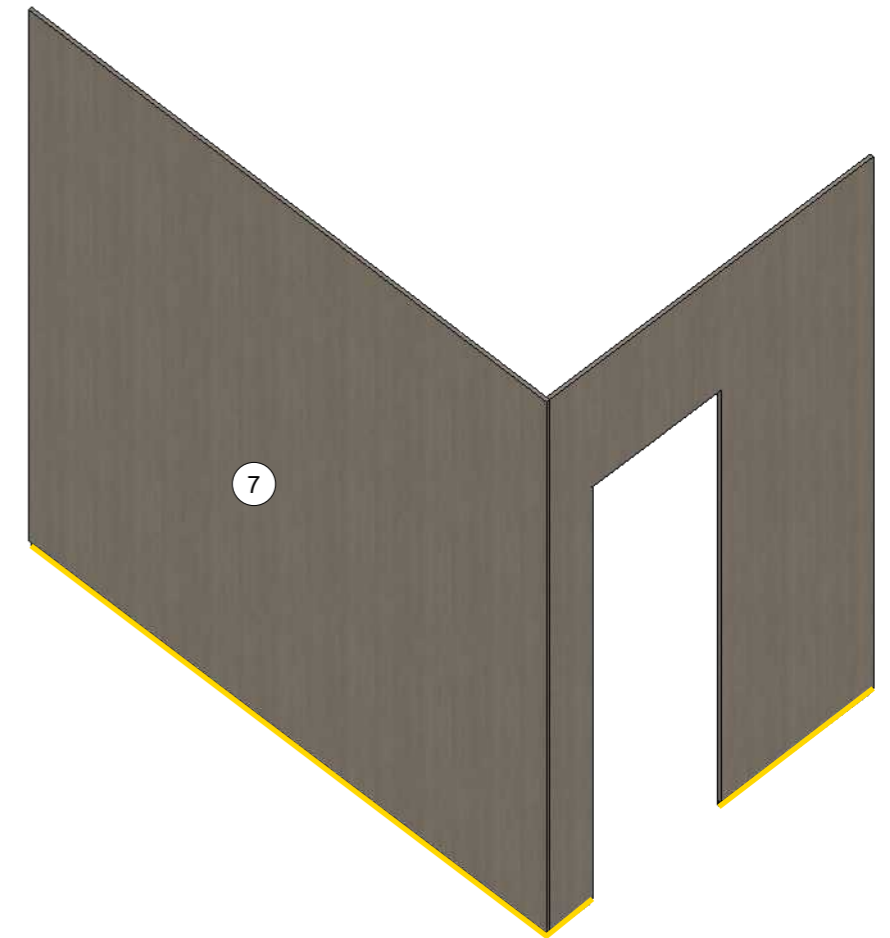

19 Isométrica Marc. 02
Escala: 1/25

**MDF NOGAL ARTEZZANO
BERNECK**

**MDF AURORA
DURATEX**

**MDF GRIS
ARAUCO**

1- CONFERIR MEDIDAS NO LOCAL

2- EM CASO DE DÚVIDAS PROCURAR OS PROFISSIONAIS RESPONSÁVEIS PELO PROJETO, POIS OS MESMOS NÃO SE RESPONSABILIZAM POR ALTERAÇÕES SEM AUTORIZAÇÃO

3- AS IMAGENS AQUI APRESENTADAS SÃO MERAMENTE ILUSTRATIVAS.



ALL ARQUITETURA
@all_arquitetura
contato@allarquitetura.com.br

CLIENTES
Edgar e Solange

ENDEREÇO DA OBRA
Edifício Signature
Royal Park

CONTEÚDO DA
PRANCHA
Isométricas
Marc. 03 e 04

ESCALA
Indicada no
desenho

AUTOR DO PROJETO: Arq. Polyana Mello
DESENHO: Arq. Isadora Viana
DATA DO PROJETO ORIGINAL: 10 de outubro de 2024
DATA DA ALTERAÇÃO: 09 de Setembro de 2024

10
19
PRANCHA A3

LEGENDA:

- 08. Pannel com rodapé iluminado;
- 09. Pannel Ripado;
- 10. Gabinete do banheiro com nicho lateral para porta rolos;
- 11. Armário Superior com 1x porta basculante em palha indiana e 1x nicho para vegetação. Contém iluminação inferior com perfil de LED embutido 3000k

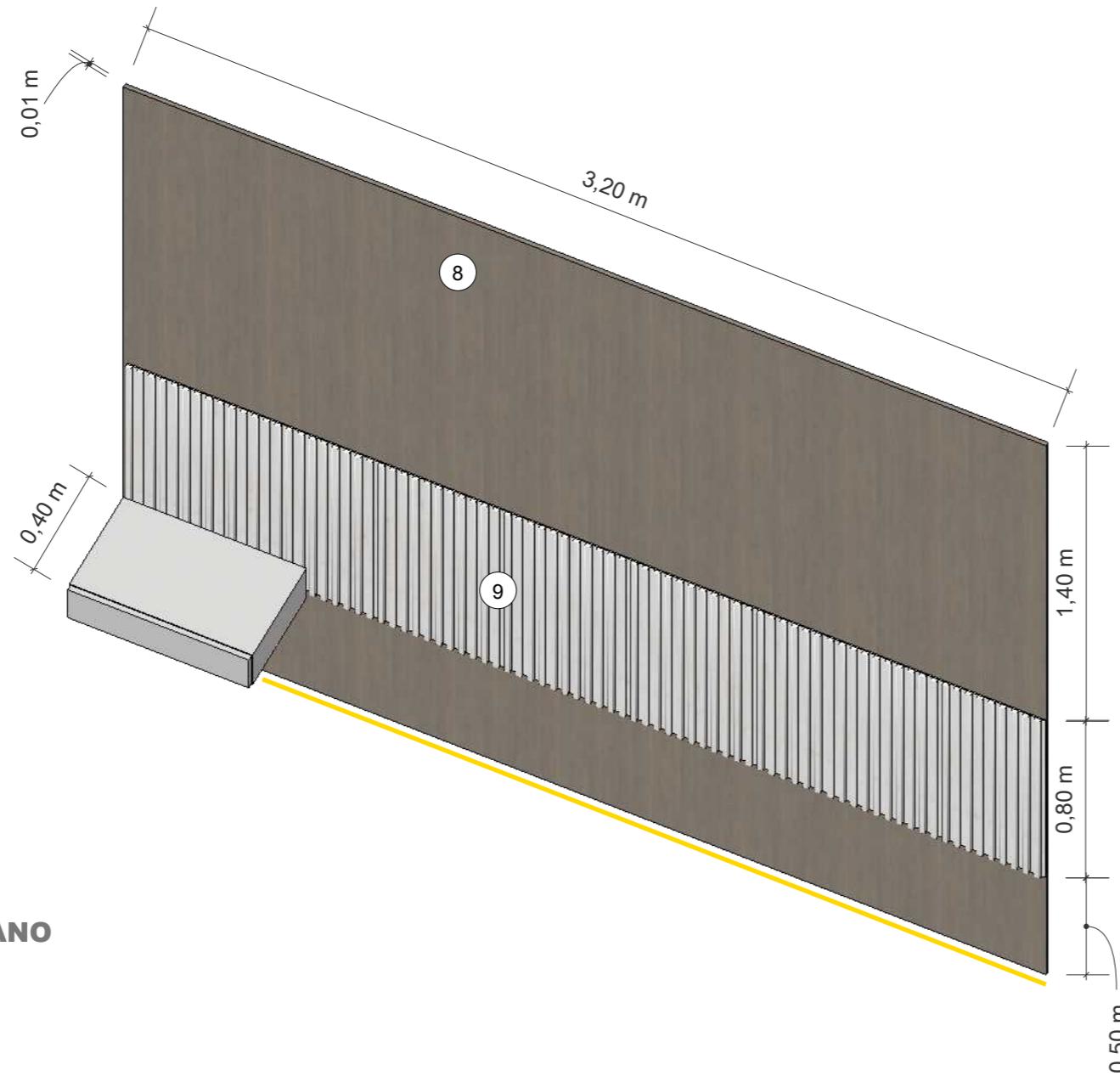

20 Isométrica Marc. 01
Escala: 1/25

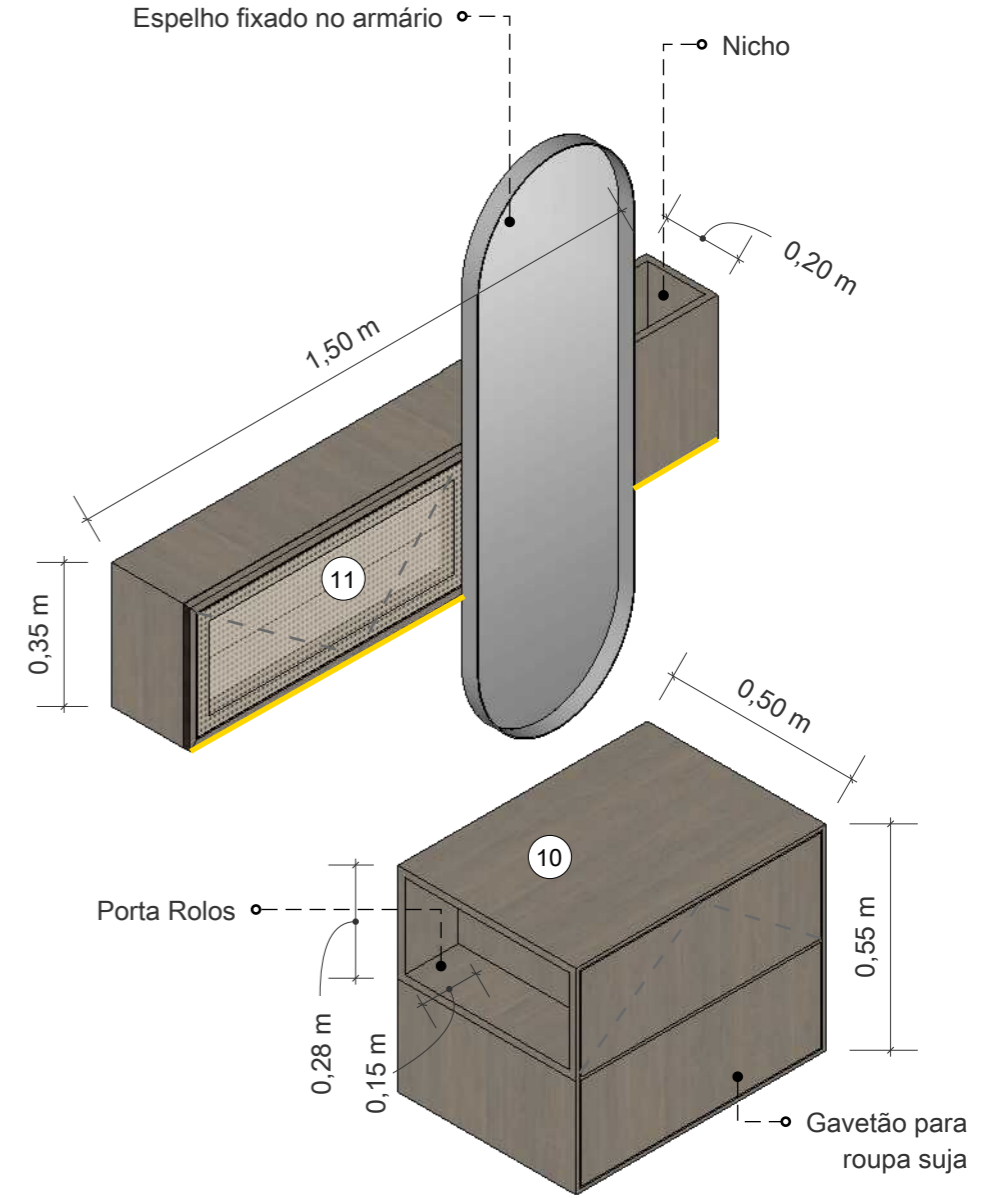

21 Isométrica Marc. 01
Escala: 1/25

MDF NOGAL ARTEZZANO BERNECK

MDF AURORA DURATEX

MDF GRIS ARAUCO

1- CONFERIR MEDIDAS NO LOCAL

2- EM CASO DE DÚVIDAS PROCURAR OS PROFISSIONAIS RESPONSÁVEIS PELO PROJETO, POIS OS MESMOS NÃO SE RESPONSABILIZAM POR ALTERAÇÕES SEM AUTORIZAÇÃO

3- AS IMAGENS AQUI APRESENTADAS SÃO MERAMENTE ILUSTRATIVAS.



ALL ARQUITETURA
@all_arquitetura
contato@allarquitetura.com.br

CLIENTES
Edgar e Solange

ENDEREÇO DA OBRA
Edifício Signature
Royal Park

CONTEÚDO DA PRANCHA
Isométricas
Marc. 05 e 06

ESCALA
Indicada no
desenho

AUTOR DO PROJETO: Arq. Polyana Mello
DESENHO: Arq. Isadora Viana
DATA DO PROJETO ORIGINAL: 10 de outubro de 2024
DATA DA ALTERAÇÃO: 09 de Setembro de 2024

11 19
PRANCHA A3

LEGENDA:

 **MDF NOGAL ARTEZZANO
BERNECK**



22 Corte 1 Humanizado
Escala: 1/25

1- CONFERIR MEDIDAS NO LOCAL
2- EM CASO DE DÚVIDAS PROCURAR OS PROFISSIONAIS RESPONSÁVEIS PELO PROJETO, POIS OS MESMOS NÃO SE RESPONSABILIZAM POR ALTERAÇÕES SEM AUTORIZAÇÃO
3- AS IMAGENS AQUI APRESENTADAS SÃO MERAMENTE ILUSTRATIVAS.

LEGENDA:

MDF AURORA
DURATEX



13 Corte 2 Humanizado
Escala: 1/25

1- CONFERIR MEDIDAS NO LOCAL
2- EM CASO DE DÚVIDAS PROCURAR OS PROFISSIONAIS RESPONSÁVEIS PELO PROJETO, POIS OS MESMOS NÃO SE RESPONSABILIZAM POR ALTERAÇÕES SEM AUTORIZAÇÃO
3- AS IMAGENS AQUI APRESENTADAS SÃO MERAMENTE ILUSTRATIVAS.



ALL ARQUITETURA
@all_arquitetura
contato@allarquitetura.com.br

CLIENTES
Edgar e Solange

ENDEREÇO DA OBRA

Edifício Signature
Royal Park

CONTEÚDO DA
PRANCHA

Corte 2
Humanizado

ESCALA
Indicada no
desenho

AUTOR DO PROJETO: Arq. Polyana Mello

DESENHO: Arq. Isadora Viana

DATA DO PROJETO ORIGINAL: 10 de outubro de 2024

DATA DA ALTERAÇÃO: 09 de Setembro de 2024

13₁₉

PRANCHA A3

LEGENDA:

- MDF NOGAL ARTEZZANO
BERNECK**
- MDF AURORA
DURATEX**



DETALHAMENTO GAVETA / PORTA PASSANTE
ESCALA 1:5

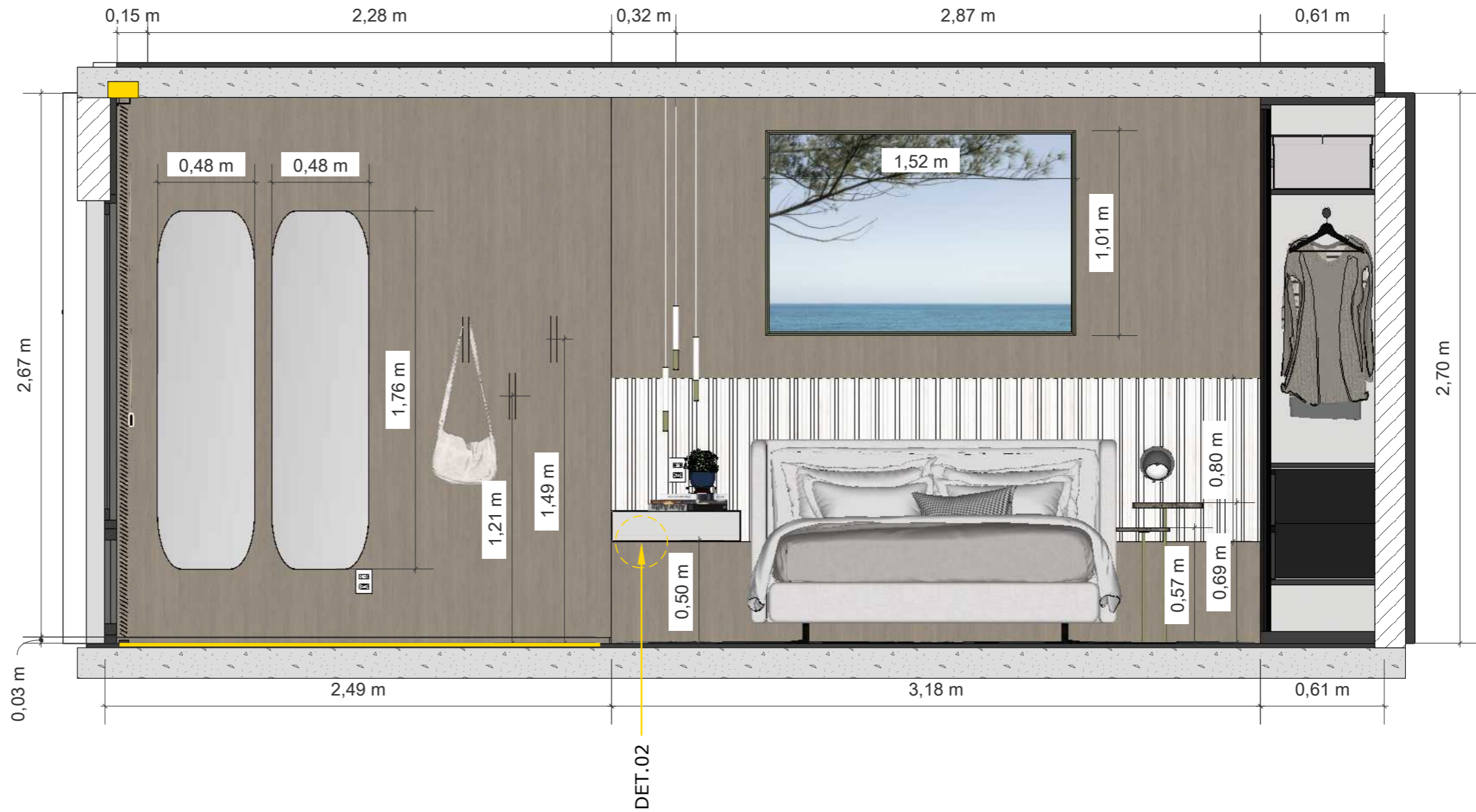

24 Corte 3 Humanizado
Escala: 1/25

1- CONFERIR MEDIDAS NO LOCAL
2- EM CASO DE DÚVIDAS PROCURAR OS PROFISSIONAIS RESPONSÁVEIS PELO PROJETO, POIS OS MESMOS NÃO SE RESPONSABILIZAM POR ALTERAÇÕES SEM AUTORIZAÇÃO
3- AS IMAGENS AQUI APRESENTADAS SÃO MERAMENTE ILUSTRATIVAS.

LEGENDA:

-  **MDF NOGAL ARTEZZANO
BERNECK**
-  **MDF AURORA
DURATEX**



25 Corte 4 Humanizado
Escala: 1/25

1- CONFERIR MEDIDAS NO LOCAL
2- EM CASO DE DÚVIDAS PROCURAR OS PROFISSIONAIS RESPONSÁVEIS PELO PROJETO, POIS OS MESMOS NÃO SE RESPONSABILIZAM POR ALTERAÇÕES SEM AUTORIZAÇÃO
3- AS IMAGENS AQUI APRESENTADAS SÃO MERAMENTE ILUSTRATIVAS.

LEGENDA:

-  **MDF NOGAL ARTEZZANO BERNECK**
-  **MDF AURORA DURATEX**
-  **MDF GRIS ARAUCO**

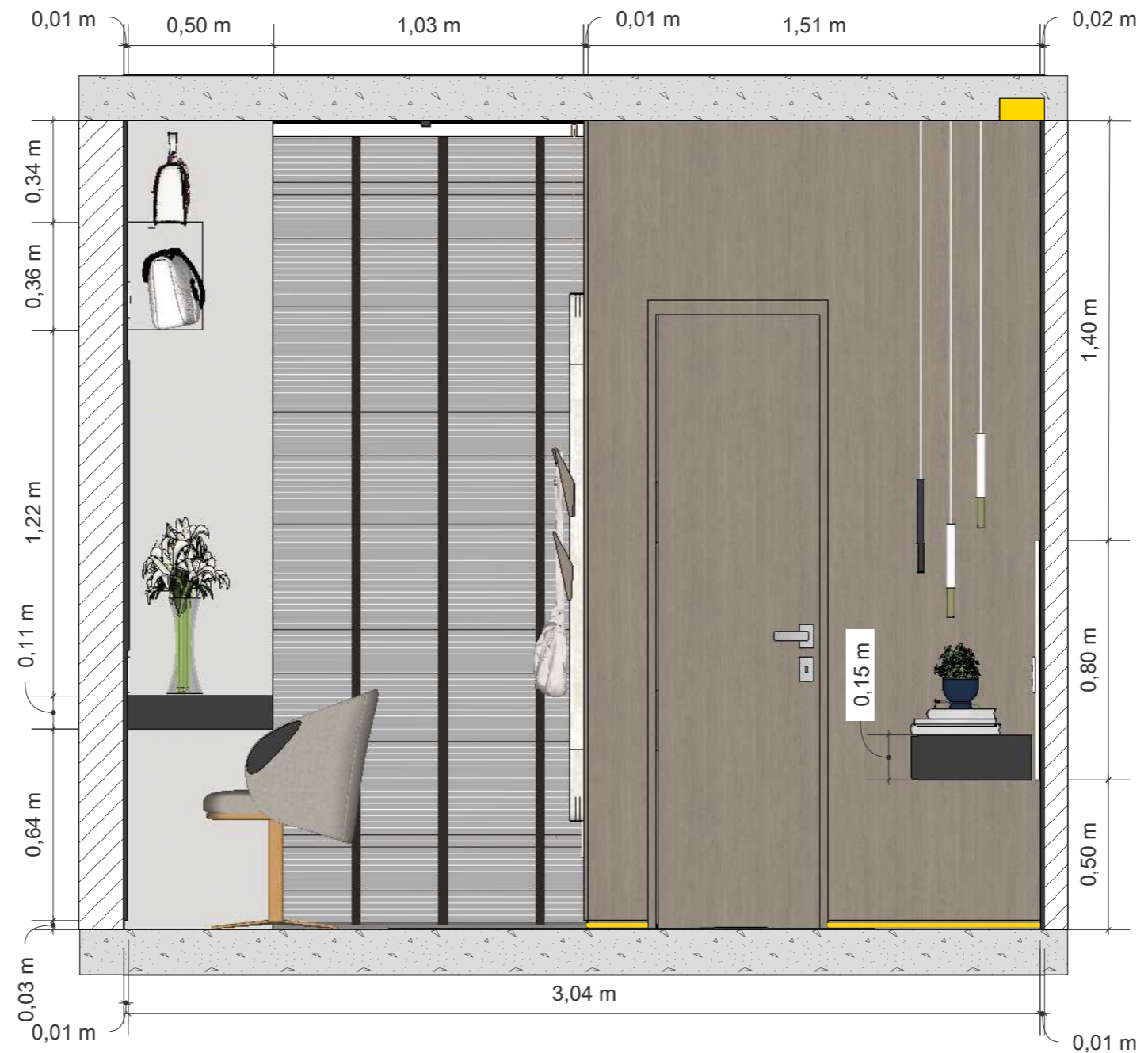

26 Corte 5 Humanizado
Escala: 1/25

1- CONFERIR MEDIDAS NO LOCAL
2- EM CASO DE DÚVIDAS PROCURAR OS PROFISSIONAIS RESPONSÁVEIS PELO PROJETO, POIS OS MESMOS NÃO SE RESPONSABILIZAM POR ALTERAÇÕES SEM AUTORIZAÇÃO
3- AS IMAGENS AQUI APRESENTADAS SÃO MERAMENTE ILUSTRATIVAS.



ALL ARQUITETURA
@all_arquitetura
contato@allarquitetura.com.br

CLIENTES
Edgar e Solange

ENDEREÇO DA OBRA
Edifício Signature
Royal Park

CONTEÚDO DA PRANCHA
Corte 5
Humanizado

ESCALA
Indicada no
desenho

AUTOR DO PROJETO: Arq. Polyana Mello
DESENHO: Arq. Isadora Viana
DATA DO PROJETO ORIGINAL: 10 de outubro de 2024
DATA DA ALTERAÇÃO: 09 de Setembro de 2024

16₁₉

PRANCHA A3

LEGENDA:

**ECO CINZA NAT.
90x90
DECORTILES**

**MDF NOGAL ARTEZZANO
BERNECK**

**MDF CINZA CRISTAL
ARAUCO**

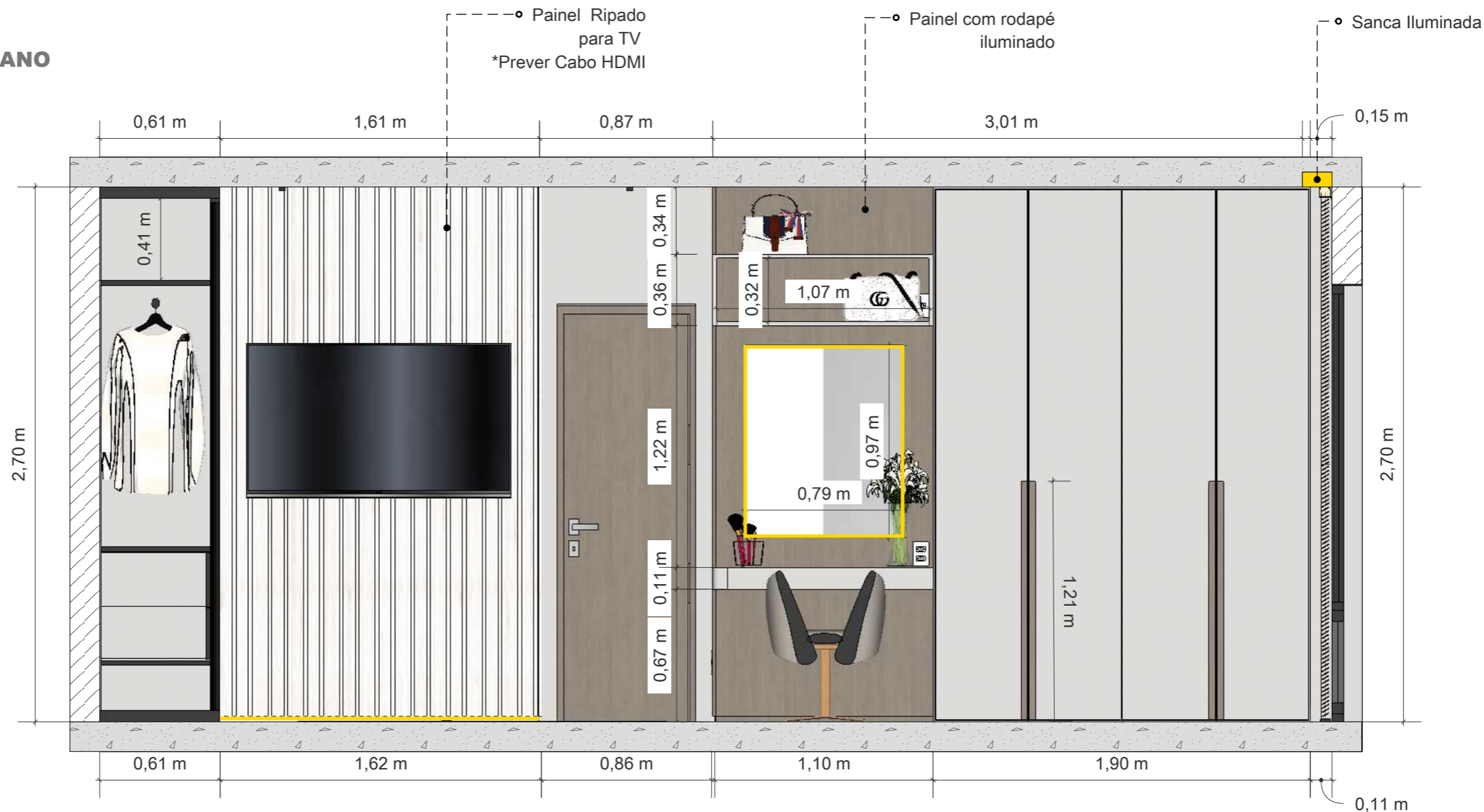

27 Corte 6 Humanizado
Escala: 1/25

1- CONFERIR MEDIDAS NO LOCAL
2- EM CASO DE DÚVIDAS PROCURAR OS PROFISSIONAIS RESPONSÁVEIS PELO PROJETO, POIS OS MESMOS NÃO SE RESPONSABILIZAM POR ALTERAÇÕES SEM AUTORIZAÇÃO
3- AS IMAGENS AQUI APRESENTADAS SÃO MERAMENTE ILUSTRATIVAS.



ALL ARQUITETURA
@all_arquitetura
contato@allarquitetura.com.br

CLIENTES
Edgar e Solange

ENDEREÇO DA OBRA
Edifício Signature
Royal Park

CONTEÚDO DA PRANCHA
Corte 6
Humanizado

ESCALA
Indicada no
desenho

AUTOR DO PROJETO: Arq. Polyana Mello
DESENHO: Arq. Isadora Viana
DATA DO PROJETO ORIGINAL: 10 de outubro de 2024
DATA DA ALTERAÇÃO: 09 de Setembro de 2024

17 19

PRANCHA A3

IMAGENS 3D

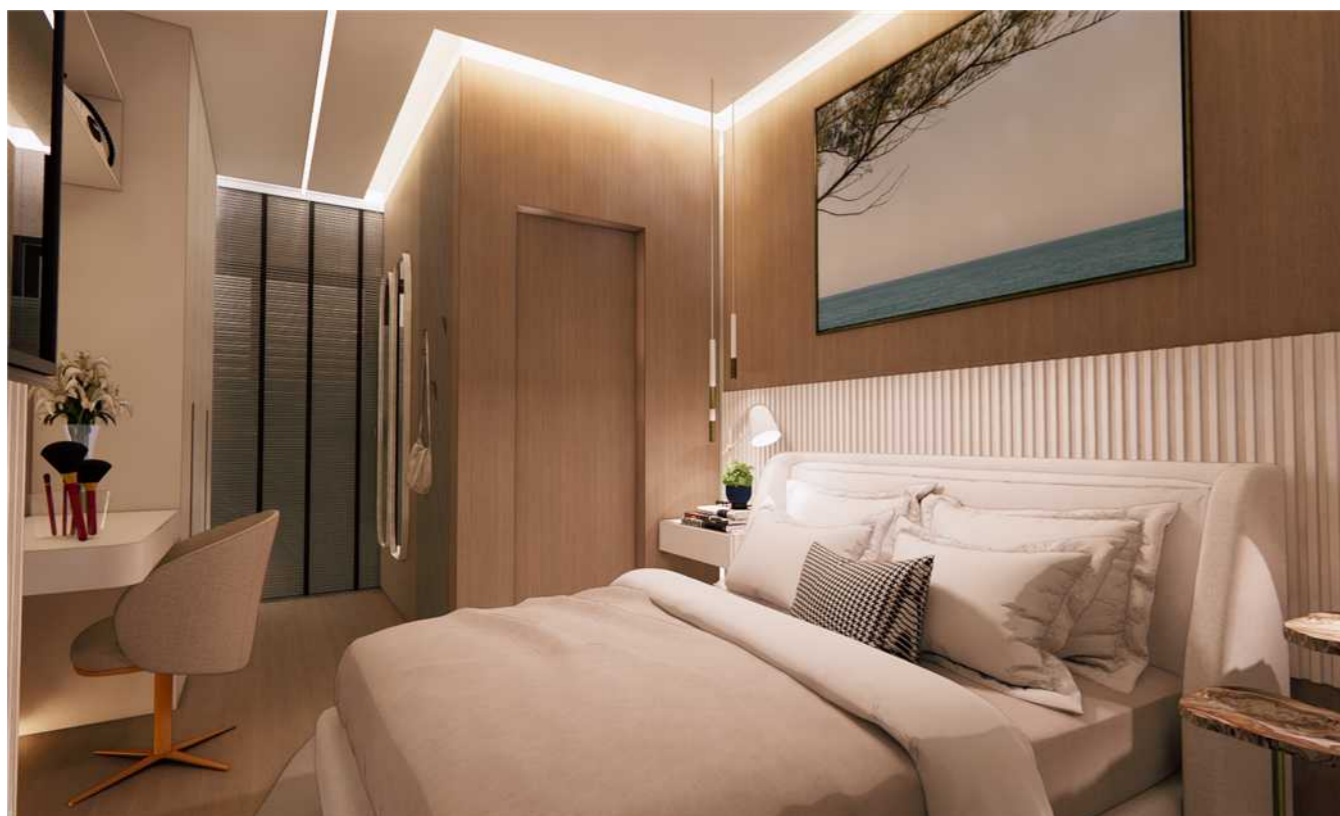

1- CONFERIR MEDIDAS NO LOCAL

2- EM CASO DE DÚVIDAS PROCURAR OS PROFISSIONAIS RESPONSÁVEIS PELO PROJETO, POIS OS MESMOS NÃO SE RESPONSABILIZAM POR ALTERAÇÕES SEM AUTORIZAÇÃO

3- AS IMAGENS AQUI APRESENTADAS SÃO MERAMENTE ILUSTRATIVAS.



ALL ARQUITETURA
@all_arquitetura
contato@allarquitetura.com.br

CLIENTES
Edgar e Solange

ENDEREÇO DA OBRA
Edifício Signature
Royal Park

CONTEÚDO DA
PRANCHA
Imagens 3D

ESCALA
Indicada no
desenho

AUTOR DO PROJETO: Arq. Polyana Mello
DESENHO: Arq. Isadora Viana
DATA DO PROJETO ORIGINAL: 10 de outubro de 2024
DATA DA ALTERAÇÃO: 09 de Setembro de 2024

18₁₉

PRANCHA A3

IMAGENS 3D

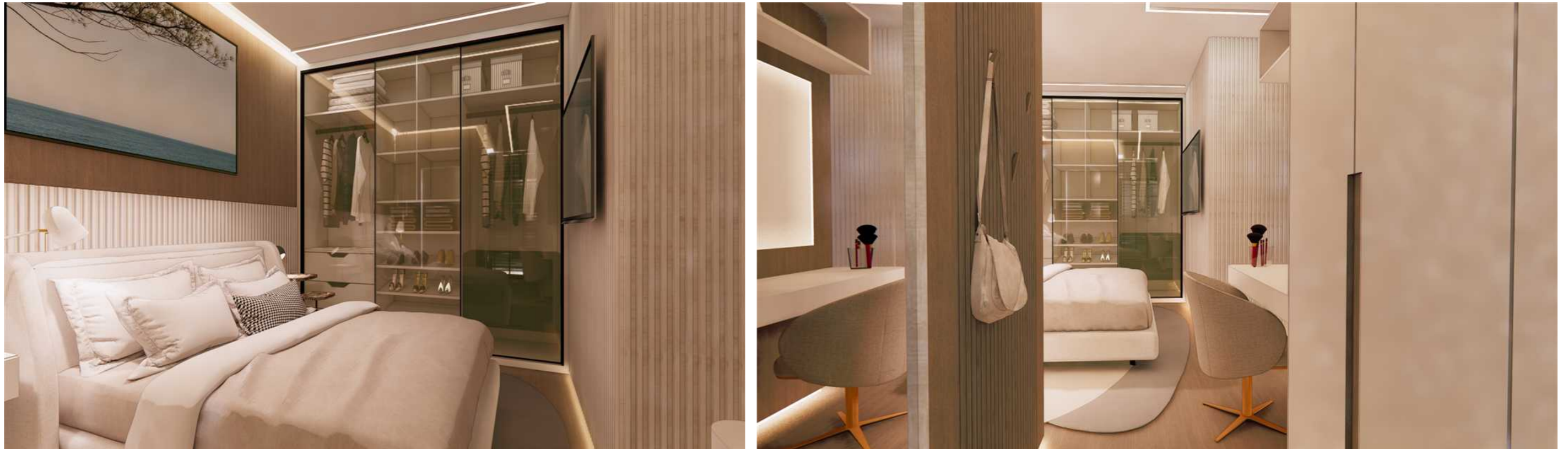

1- CONFERIR MEDIDAS NO LOCAL
2- EM CASO DE DÚVIDAS PROCURAR OS PROFISSIONAIS RESPONSÁVEIS PELO PROJETO, POIS OS MESMOS NÃO SE RESPONSABILIZAM POR ALTERAÇÕES SEM AUTORIZAÇÃO
3- AS IMAGENS AQUI APRESENTADAS SÃO MERAMENTE ILUSTRATIVAS.